

**INSTRUMENTO PARTICULAR DE ALTERAÇÃO E CONSOLIDAÇÃO DE EMPRESA  
INDIVIDUAL DE RESPONSABILIDADE LIMITADA – EIRELI**

**COMERCIAL S A EIRELI**

**GOIACY SILVA AMORIM**, brasileira, solteira, empresária, portadora da CNH Nº 04569182153 DETRAN - MA e CPF Nº 887.562.113-68, nascida aos 28.08.1977, residente e domiciliada na Rua Maranhão, 906, Nova Imperatriz, Imperatriz/Ma, CEP. 65.907-110 Titular da empresa **COMERCIAL S A EIRELI** com sede na Rua Maranhão, 906 A, Nova Imperatriz, Imperatriz – Ma, CEP. 65.907-110, registrada na Junta Comercial do Estado do Maranhão aos 14 de junho de 2013 sob o NIRE 21600109591 e inscrita no CNPJ sob o nº. 18.422.703/0001-73 em Imperatriz - Ma, resolve alterar e consolidar seu instrumento de empresa EIRELI mediante as seguintes cláusulas e condições:

**CLAUSULA PRIMEIRA:** O endereço passa a ser: Rua Benedito Leite, 680, Centro, Imperatriz – MA, CEP. 65.903-290;

**CLAUSULA SEGUNDA:** Com a presente alteração o quadro de atividades econômicas passa a ter a seguinte composição:

<b>CNAE</b>	<b>ATIVIDADES</b>
18.13-0-01	Impressão de material para uso publicitário
14.13-4-01	Confecção de roupas profissionais, exceto sob medida
18.11-3-02	Impressão de livros, revistas e outras publicações periódicas
18.13-0-99	Impressão de material para outros usos
18.22-9-01	Serviços de encadernação e plastificação
18.22-9-99	Serviços de acabamentos gráficos, exceto encadernação e plastificação
46.39-7-01	Comércio atacadista de produtos alimentícios em geral
46.41-9-03	Comércio atacadista de artigos de armarinho
46.42-7-02	Comércio atacadista de roupas e acessórios para uso profissional e de segurança do trabalho
46.43-5-02	Comércio atacadista de bolsas, malas e artigos de viagem
46.47-8-01	Comércio atacadista de artigos de escritório e de papelaria
46.47-8-02	Comércio atacadista de livros, jornais e outras publicações
46.49-4-09	Comércio atacadista de produtos de higiene, limpeza e conservação domiciliar, com atividade de fracionamento e acondicionamento associada
46.51-6-01	Comércio atacadista de equipamentos de informática
46.51-6-02	Comércio atacadista de suprimentos para informática
46.52-4-00	Comércio atacadista de componentes eletrônicos e equipamentos de telefonia e comunicação
47.12-1-00	Comércio varejista de mercadorias em geral, com predominância de produtos alimentícios - minimercados, mercearias e armazéns
47.21-1-03	Comércio varejista de laticínios e frios
47.22-9-01	Comércio varejista de carnes - açougues
47.22-9-02	Peixaria
47.23-7-00	Comércio varejista de bebidas
47.24-5-00	Comércio varejista de hortifrutigranjeiros
47.29-6-02	Comércio varejista de mercadorias em lojas de conveniência

47.51-2-01	Comércio varejista especializado de equipamentos e suprimentos de informática
47.54-7-01	Comércio varejista de móveis
47.54-7-03	Comércio varejista de artigos de iluminação
47.55-5-01	Comércio varejista de tecidos
47.55-5-02	Comercio varejista de artigos de armarinho
47.55-5-03	Comercio varejista de artigos de cama, mesa e banho
47.61-0-01	Comércio varejista de livros
47.61-0-03	Comércio varejista de artigos de papelaria
47.63-6-01	Comércio varejista de brinquedos e artigos recreativos
47.63-6-02	Comércio varejista de artigos esportivos
47.81-4-00	Comércio varejista de artigos do vestuário e acessórios
47.82-2-01	Comércio varejista de calçados
47.82-2-02	Comércio varejista de artigos de viagem
47.89-0-05	Comércio varejista de produtos saneantes
49.23-0-02	Serviço de transporte de passageiros - locação de automóveis com motorista
58.19-1-00	Edição de cadastros, listas e de outros produtos gráficos
58.29-8-00	Edição integrada à impressão de cadastros, listas e de outros produtos gráficos
25.42-0-00	Fabricação de artigos de serralheria, exceto esquadrias
31.01-2-00	Fabricação de móveis com predominância de madeira
31.02-1-00	Fabricação de móveis com predominância de metal
31.03-9-00	Fabricação de móveis de outros materiais, exceto madeira e metal
77.32-2-01	Aluguel de máquinas e equipamentos para construção sem operador, exceto andaimes
77.11-0-00	Locação de automóveis sem condutor
49.21-3-01	Transporte rodoviário coletivo de passageiros, com itinerário fixo, municipal
49.24-8-00	Transporte escolar
42.11-1-01	Construção de rodovias e ferrovias
42.11-1-02	Pintura para sinalização em pistas rodoviárias e aeroportos
42.13-8-00	Obras de urbanização - ruas, praças e calçadas
43.13-4-00	Obras de terraplenagem
47.81-4-00	Comércio varejista de artigos do vestuário e acessórios
46.42-7-01	Comércio atacadista de artigos do vestuário e acessórios, exceto profissionais e de segurança

Em face das alterações acima, a titular resolve consolidar o ato constitutivo e demais alterações, que passam a ter os seguintes termos e condições

### **CONSOLIDAÇÃO DO ATO CONSTITUTIVO**

#### **DA DENOMINAÇÃO, OBJETO, SEDE E PRAZO DE DURAÇÃO**

**CLAUSULA PRIMEIRA:** A empresa gira sob o nome empresarial **COMERCIAL S A EIRELI** e nome fantasia **COMERCIAL AMORIM**. Com sede e domicílio na Rua Benedito Leite, 680, Centro, Imperatriz – MA, CEP. 65.903-290

**CLAUSULA SEGUNDA:** A empresa tem por objeto social as atividades de:

<b>CNAE</b>	<b>ATIVIDADES</b>
18.13-0-01	Impressão de material para uso publicitário
14.13-4-01	Confecção de roupas profissionais, exceto sob medida
18.11-3-02	Impressão de livros, revistas e outras publicações periódicas
18.13-0-99	Impressão de material para outros usos
18.22-9-01	Serviços de encadernação e plastificação
18.22-9-99	Serviços de acabamentos gráficos, exceto encadernação e plastificação
46.39-7-01	Comércio atacadista de produtos alimentícios em geral
46.41-9-03	Comércio atacadista de artigos de armarinho
46.42-7-02	Comércio atacadista de roupas e acessórios para uso profissional e de segurança do trabalho
46.43-5-02	Comércio atacadista de bolsas, malas e artigos de viagem
46.47-8-01	Comércio atacadista de artigos de escritório e de papelaria
46.47-8-02	Comércio atacadista de livros, jornais e outras publicações
46.49-4-09	Comércio atacadista de produtos de higiene, limpeza e conservação domiciliar, com atividade de fracionamento e acondicionamento associada
46.51-6-01	Comércio atacadista de equipamentos de informática
46.51-6-02	Comércio atacadista de suprimentos para informática
46.52-4-00	Comércio atacadista de componentes eletrônicos e equipamentos de telefonia e comunicação
47.12-1-00	Comércio varejista de mercadorias em geral, com predominância de produtos alimentícios - minimercados, mercearias e armazéns
47.21-1-03	Comércio varejista de laticínios e frios
47.22-9-01	Comércio varejista de carnes - açougues
47.22-9-02	Peixaria
47.23-7-00	Comércio varejista de bebidas
47.24-5-00	Comércio varejista de hortifrutigranjeiros
47.29-6-02	Comércio varejista de mercadorias em lojas de conveniência
47.51-2-01	Comércio varejista especializado de equipamentos e suprimentos de informática
47.54-7-01	Comércio varejista de móveis
47.54-7-03	Comércio varejista de artigos de iluminação
47.55-5-01	Comércio varejista de tecidos
47.55-5-02	Comercio varejista de artigos de armarinho
47.55-5-03	Comercio varejista de artigos de cama, mesa e banho
47.61-0-01	Comércio varejista de livros
47.61-0-03	Comércio varejista de artigos de papelaria
47.63-6-01	Comércio varejista de brinquedos e artigos recreativos
47.63-6-02	Comércio varejista de artigos esportivos
47.81-4-00	Comércio varejista de artigos do vestuário e acessórios
47.82-2-01	Comércio varejista de calçados
47.82-2-02	Comércio varejista de artigos de viagem
47.89-0-05	Comércio varejista de produtos saneantes
49.23-0-02	Serviço de transporte de passageiros - locação de automóveis com motorista
58.19-1-00	Edição de cadastros, listas e de outros produtos gráficos
58.29-8-00	Edição integrada à impressão de cadastros, listas e de outros produtos gráficos
25.42-0-00	Fabricação de artigos de serralheria, exceto esquadrias

31.01-2-00	Fabricação de móveis com predominância de madeira
31.02-1-00	Fabricação de móveis com predominância de metal
31.03-9-00	Fabricação de móveis de outros materiais, exceto madeira e metal
77.32-2-01	Aluguel de máquinas e equipamentos para construção sem operador, exceto andaimes
77.11-0-00	Locação de automóveis sem condutor
49.21-3-01	Transporte rodoviário coletivo de passageiros, com itinerário fixo, municipal
49.24-8-00	Transporte escolar
42.11-1-01	Construção de rodovias e ferrovias
42.11-1-02	Pintura para sinalização em pistas rodoviárias e aeroportos
42.13-8-00	Obras de urbanização - ruas, praças e calçadas
43.13-4-00	Obras de terraplenagem
46.42-7-01	Comércio atacadista de artigos do vestuário e acessórios, exceto profissionais e de segurança

**CLAUSULA TERCEIRA:** A empresa iniciou suas atividades em 14/06/2013 e terá prazo de duração indeterminado;

**CLAUSULA QUARTA:** A empresa poderá a qualquer tempo, abrir ou fechar filial ou outra dependência, mediante alteração do ato constitutivo, devidamente assinada pela titular da empresa;

#### **DO CAPITAL E DAS COTAS**

**CLAUSULA QUINTA:** O capital é de R\$ 500.000,00 (Quinhentos Mil Reais), totalmente integralizado em moeda corrente do País. Ficando o capital total representado da seguinte forma:

TITULAR	%	TOTAL
<b>GOIACY SILVA AMORIM</b>	100	500.000,00
<b>TOTAL</b>	<b>100</b>	<b>500.000,00</b>

**CLAUSULA SEXTA:** A responsabilidade da empresária é restrita ao valor de seu capital e responde exclusivamente pela integralização do capital social;

#### **DA ADMINISTRAÇÃO E DESEMPEDIMENTO**

**CLAUSULA SÉTIMA:** A administração da empresa cabe a titular **GOIACY SILVA AMORIM** que ficará incumbida de exercer todos os atos pertinentes e necessários ao exercício das atividades ora assumidas, bem como, de representá-la judicial e extra-judicialmente, ativa e passivamente perante todas repartições e instituições financeiras, vedado, no entanto, o uso do nome empresarial em atividades estranhas ao interesse social;

**CLAUSULA OITAVA:** Ao término de cada exercício social, em 31 de dezembro, a administradora prestará contas justificadas de sua administração, procedendo à elaboração do inventário, do balanço patrimonial e do balanço de resultado econômico, cabendo ao empresário, os lucros ou perdas apuradas;

**CLAUSULA NONA:** Nos quatro meses seguintes ao término do exercício social, a empresária deliberará sobre as contas e designará administrador(es) quando for o caso;

**CLAUSULA DECIMA:** Falecendo a empresária, a empresa continuará suas atividades com os herdeiros, sucessores e o incapaz. Não sendo possível ou inexistindo interesse destes, o valor de seus haveres será apurado e liquidado com base na situação patrimonial da empresa, à data da resolução, verificada em balanço especialmente levantado;

**CLAUSULA DECIMA PRIMEIRA:** A Administradora declara, sob as penas da lei, de que não está impedida de exercer a administração da empresa, por lei especial, ou em virtude de condenação criminal, ou por se encontrar sob os efeitos dela, a pena que vede, ainda que temporariamente, o acesso a cargos públicos; ou por crime falimentar, de prevaricação, peita ou suborno, concussão, peculato, ou contra a economia popular, contra o sistema financeiro nacional, contra normas de defesa da concorrência, contra as relações de consumo, fé pública, ou a propriedade;

A titular declara sob as penas da lei, que não participa de nenhuma outra empresa desta modalidade;

**Fica eleito o foro de Imperatriz - MA** para o exercício e o cumprimento dos direitos e obrigações resultantes deste contrato.

Imperatriz – MA, 08 de fevereiro de 2022.

---

GOIACY SILVA AMORIM



## ASSINATURA ELETRÔNICA

Certificamos que o ato da empresa COMERCIAL S A EIRELI consta assinado digitalmente por:

IDENTIFICAÇÃO DO(S) ASSINANTE(S)	
CPF/CNPJ	Nome
88756211368	GOIACY SILVA AMORIM

**JUCEMA**

CERTIFICADO DE REGISTRO EM 08/02/2022 10:07 SOB Nº 20211488283.  
PROTOCOLO: 211488283 EM 03/02/2022.  
CÓDIGO DE VERIFICAÇÃO: J2201611925. CNPJ DA SEDE: 14422703000173.  
NIRE: 21600109591. COM EFEITOS DO REGISTRO EM: 08/02/2022.  
COMERCIAL S A EIRELI

RICARDO DINIZ DIAS  
VICE PRESIDENTE  
[www.mre.afacil.ma.gov.br](http://www.mre.afacil.ma.gov.br)



Ministério da Economia  
Secretaria Especial de Desburocratização, Gestão e Governo Digital  
Secretaria de Gestão

Sistema de Cadastramento Unificado de Fornecedores - SICAF

**Certificado de Registro Cadastral - CRC**

(Emissão conforme art. 17 da Instrução Normativa nº 03, de 26 abril de 2018)

CNPJ: **18.422.703/0001-73**  
Razão Social: **COMERCIAL S A EIRELI**

Atividade Econômica Principal:

**1813-0/01 - IMPRESSÃO DE MATERIAL PARA USO PUBLICITÁRIO**

Endereço:

**RUA MARANHAO, 906 A - NOVA IMPERATRIZ - Imperatriz / Maranhão**

Observações:

A veracidade das informações poderá ser verificada no endereço [www.comprasgovernamentais.gov.br](http://www.comprasgovernamentais.gov.br).  
Este certificado não substitui os documentos enumerados nos artigos 28 a 31 da Lei nº 8.666, de 1993.



# REPÚBLICA FEDERATIVA DO BRASIL

## CADASTRO NACIONAL DA PESSOA JURÍDICA

NÚMERO DE INSCRIÇÃO <b>18.422.703/0001-73</b> MATRIZ	COMPROVANTE DE INSCRIÇÃO E DE SITUAÇÃO CADASTRAL	DATA DE ABERTURA <b>14/06/2013</b>
--	---	---------------------------------------

NOME EMPRESARIAL <b>COMERCIAL S A EIRELI</b>
---

TÍTULO DO ESTABELECIMENTO (NOME DE FANTASIA) <b>COMERCIAL AMORIM</b>	PORTE <b>ME</b>
---	--------------------

CÓDIGO E DESCRIÇÃO DA ATIVIDADE ECONÔMICA PRINCIPAL <b>18.13-0-01 - Impressão de material para uso publicitário</b>
--

CÓDIGO E DESCRIÇÃO DAS ATIVIDADES ECONÔMICAS SECUNDÁRIAS <b>14.13-4-01 - Confeção de roupas profissionais, exceto sob medida</b> <b>18.11-3-02 - Impressão de livros, revistas e outras publicações periódicas</b> <b>18.13-0-99 - Impressão de material para outros usos</b> <b>18.22-9-01 - Serviços de encadernação e plastificação</b> <b>18.22-9-99 - Serviços de acabamentos gráficos, exceto encadernação e plastificação</b> <b>25.42-0-00 - Fabricação de artigos de serralheria, exceto esquadrias</b> <b>31.01-2-00 - Fabricação de móveis com predominância de madeira</b> <b>31.02-1-00 - Fabricação de móveis com predominância de metal</b> <b>31.03-9-00 - Fabricação de móveis de outros materiais, exceto madeira e metal</b> <b>42.11-1-01 - Construção de rodovias e ferrovias</b> <b>42.11-1-02 - Pintura para sinalização em pistas rodoviárias e aeroportos</b> <b>42.13-8-00 - Obras de urbanização - ruas, praças e calçadas</b> <b>43.13-4-00 - Obras de terraplenagem</b> <b>46.39-7-01 - Comércio atacadista de produtos alimentícios em geral</b> <b>46.41-9-03 - Comércio atacadista de artigos de armarinho</b> <b>46.42-7-01 - Comércio atacadista de artigos do vestuário e acessórios, exceto profissionais e de segurança</b> <b>46.42-7-02 - Comércio atacadista de roupas e acessórios para uso profissional e de segurança do trabalho</b> <b>46.43-5-02 - Comércio atacadista de bolsas, malas e artigos de viagem</b> <b>46.47-8-01 - Comércio atacadista de artigos de escritório e de papelaria</b> <b>46.47-8-02 - Comércio atacadista de livros, jornais e outras publicações</b>
---

CÓDIGO E DESCRIÇÃO DA NATUREZA JURÍDICA <b>230-5 - Empresa Individual de Responsabilidade Limitada (de Natureza Empresári</b>
--

LOGRADOURO <b>R BENEDITO LEITE</b>	NÚMERO <b>680</b>	COMPLEMENTO <b>*****</b>
---------------------------------------	----------------------	-----------------------------

CEP <b>65.903-290</b>	BAIRRO/DISTRITO <b>CENTRO</b>	MUNICÍPIO <b>IMPERATRIZ</b>	UF <b>MA</b>
--------------------------	----------------------------------	--------------------------------	-----------------

ENDEREÇO ELETRÔNICO <b>MDCONTABILIDADE19@GMAIL.COM</b>	TELEFONE <b>(99) 8465-6424</b>
---	-----------------------------------

ENTE FEDERATIVO RESPONSÁVEL (EFR) *****
--

SITUAÇÃO CADASTRAL <b>ATIVA</b>	DATA DA SITUAÇÃO CADASTRAL <b>14/06/2013</b>
------------------------------------	---

MOTIVO DE SITUAÇÃO CADASTRAL
------------------------------

SITUAÇÃO ESPECIAL *****	DATA DA SITUAÇÃO ESPECIAL *****
----------------------------	------------------------------------





# REPÚBLICA FEDERATIVA DO BRASIL

## CADASTRO NACIONAL DA PESSOA JURÍDICA

NÚMERO DE INSCRIÇÃO <b>18.422.703/0001-73</b> MATRIZ	COMPROVANTE DE INSCRIÇÃO E DE SITUAÇÃO CADASTRAL	DATA DE ABERTURA <b>14/06/2013</b>
--	---	---------------------------------------

NOME EMPRESARIAL <b>COMERCIAL S A EIRELI</b>
---

CÓDIGO E DESCRIÇÃO DAS ATIVIDADES ECONÔMICAS SECUNDÁRIAS <b>46.49-4-09 - Comércio atacadista de produtos de higiene, limpeza e conservação domiciliar, com atividade de fracionamento e acondicionamento associada</b> <b>46.51-6-01 - Comércio atacadista de equipamentos de informática</b> <b>46.51-6-02 - Comércio atacadista de suprimentos para informática</b> <b>46.52-4-00 - Comércio atacadista de componentes eletrônicos e equipamentos de telefonia e comunicação</b> <b>47.12-1-00 - Comércio varejista de mercadorias em geral, com predominância de produtos alimentícios - minimercados, mercearias e armazéns</b> <b>47.21-1-03 - Comércio varejista de laticínios e frios</b> <b>47.22-9-01 - Comércio varejista de carnes - açougues</b> <b>47.22-9-02 - Peixaria</b> <b>47.23-7-00 - Comércio varejista de bebidas</b> <b>47.24-5-00 - Comércio varejista de hortifrutigranjeiros</b> <b>47.29-6-02 - Comércio varejista de mercadorias em lojas de conveniência</b> <b>47.51-2-01 - Comércio varejista especializado de equipamentos e suprimentos de informática</b> <b>47.54-7-01 - Comércio varejista de móveis</b> <b>47.54-7-03 - Comércio varejista de artigos de iluminação</b> <b>47.55-5-01 - Comércio varejista de tecidos</b> <b>47.55-5-02 - Comercio varejista de artigos de armarinho</b> <b>47.55-5-03 - Comercio varejista de artigos de cama, mesa e banho</b> <b>47.61-0-01 - Comércio varejista de livros</b> <b>47.61-0-03 - Comércio varejista de artigos de papelaria</b> <b>47.63-6-01 - Comércio varejista de brinquedos e artigos recreativos</b>
--

CÓDIGO E DESCRIÇÃO DA NATUREZA JURÍDICA <b>230-5 - Empresa Individual de Responsabilidade Limitada (de Natureza Empresári</b>
--

LOGRADOURO <b>R BENEDITO LEITE</b>	NÚMERO <b>680</b>	COMPLEMENTO *****
---------------------------------------	----------------------	----------------------

CEP <b>65.903-290</b>	BAIRRO/DISTRITO <b>CENTRO</b>	MUNICÍPIO <b>IMPERATRIZ</b>	UF <b>MA</b>
--------------------------	----------------------------------	--------------------------------	-----------------

ENDEREÇO ELETRÔNICO <b>MDCONTABILIDADE19@GMAIL.COM</b>	TELEFONE <b>(99) 8465-6424</b>
---	-----------------------------------

ENTE FEDERATIVO RESPONSÁVEL (EFR) *****
--

SITUAÇÃO CADASTRAL <b>ATIVA</b>	DATA DA SITUAÇÃO CADASTRAL <b>14/06/2013</b>
------------------------------------	---

MOTIVO DE SITUAÇÃO CADASTRAL
------------------------------

SITUAÇÃO ESPECIAL *****	DATA DA SITUAÇÃO ESPECIAL *****
----------------------------	------------------------------------

Aprovado pela Instrução Normativa RFB nº 1.863, de 27 de dezembro de 2018.

Emitido no dia **08/02/2022** às **10:14:10** (data e hora de Brasília).

Página: **2/3**



# REPÚBLICA FEDERATIVA DO BRASIL

## CADASTRO NACIONAL DA PESSOA JURÍDICA

NÚMERO DE INSCRIÇÃO <b>18.422.703/0001-73</b> MATRIZ	<b>COMPROVANTE DE INSCRIÇÃO E DE SITUAÇÃO CADASTRAL</b>	DATA DE ABERTURA <b>14/06/2013</b>
--	---	---------------------------------------

NOME EMPRESARIAL <b>COMERCIAL S A EIRELI</b>
---

CÓDIGO E DESCRIÇÃO DAS ATIVIDADES ECONÔMICAS SECUNDÁRIAS <b>47.63-6-02 - Comércio varejista de artigos esportivos</b> <b>47.81-4-00 - Comércio varejista de artigos do vestuário e acessórios</b> <b>47.82-2-01 - Comércio varejista de calçados</b> <b>47.82-2-02 - Comércio varejista de artigos de viagem</b> <b>47.89-0-05 - Comércio varejista de produtos saneantes domissanitários</b> <b>49.21-3-01 - Transporte rodoviário coletivo de passageiros, com itinerário fixo, municipal</b> <b>49.23-0-02 - Serviço de transporte de passageiros - locação de automóveis com motorista</b> <b>49.24-8-00 - Transporte escolar</b> <b>58.19-1-00 - Edição de cadastros, listas e de outros produtos gráficos</b> <b>58.29-8-00 - Edição integrada à impressão de cadastros, listas e de outros produtos gráficos</b> <b>77.11-0-00 - Locação de automóveis sem condutor</b> <b>77.32-2-01 - Aluguel de máquinas e equipamentos para construção sem operador, exceto andaimes</b>
---

CÓDIGO E DESCRIÇÃO DA NATUREZA JURÍDICA <b>230-5 - Empresa Individual de Responsabilidade Limitada (de Natureza Empresári</b>
--

LOGRADOURO <b>R BENEDITO LEITE</b>	NÚMERO <b>680</b>	COMPLEMENTO <b>*****</b>
---------------------------------------	----------------------	-----------------------------

CEP <b>65.903-290</b>	BAIRRO/DISTRITO <b>CENTRO</b>	MUNICÍPIO <b>IMPERATRIZ</b>	UF <b>MA</b>
--------------------------	----------------------------------	--------------------------------	-----------------

ENDEREÇO ELETRÔNICO <b>MDCONTABILIDADE19@GMAIL.COM</b>	TELEFONE <b>(99) 8465-6424</b>
---	-----------------------------------

ENTE FEDERATIVO RESPONSÁVEL (EFR) *****
--

SITUAÇÃO CADASTRAL <b>ATIVA</b>	DATA DA SITUAÇÃO CADASTRAL <b>14/06/2013</b>
------------------------------------	---

MOTIVO DE SITUAÇÃO CADASTRAL
------------------------------

SITUAÇÃO ESPECIAL *****	DATA DA SITUAÇÃO ESPECIAL *****
----------------------------	------------------------------------

Aprovado pela Instrução Normativa RFB nº 1.863, de 27 de dezembro de 2018.

Emitido no dia 08/02/2022 às 10:14:10 (data e hora de Brasília).

Página: 3/3



Estado do  
Maranhão

**SINTEGRALIS**

Consulta Pública do Sistema de Estado do Maranhão

Transparência do Poder Público

**Resultado da Consulta SINTEGRAL/CMS**

**IDENTIFICAÇÃO**

**CGC:** 18.422.703/0001-73 **Inscrição Estadual:** 12.678706-9

**Razão Social:** COMERCIAL SA EIRELI

**Regime Apuração:** NORMAL

**ENDEREÇO**

**Inscritura:** RUA BENEDITO LEITE

**Número:** 680 **Complemento**

**Bairro:** CENTRO

**Município:** IMPERATRIZ **UF:** MA

**CEP:** 65903290 **DDD:** **Telefone:** 84656424

**INFORMAÇÕES COMPLEMENTARES**

**CNAF Principal:** 1813001 - IMPRESSÃO DE MATERIAL PARA USO PUBLICITÁRIO

CNAF Secundários	
Código	Descrição CNAF
4211101	CONSTRUÇÃO DE RODOVIAS E FERROVIAS
4211102	PINTURA PARA SINALIZAÇÃO EM PISTAS RODOVIÁRIAS E AEROPORTOS
4213800	OBRAS DE URBANIZAÇÃO - RUAS, PRAÇAS E CALÇADAS
4313400	OBRAS DE TERRAPLENAGEM
4639701	COMÉRCIO ATACADISTA DE PRODUTOS ALIMENTÍCIOS EM GERAL
4641905	COMÉRCIO ATACADISTA DE ARTIGOS DE ARMARINHO
4642701	COMÉRCIO ATACADISTA DE ARTIGOS DO VESTUÁRIO E ACESSÓRIOS, EXCETO PROFISSIONAIS E DE SEGURANÇA
4642702	COMÉRCIO ATACADISTA DE ROUPAS E ACESSÓRIOS PARA USO PROFISSIONAL E DE SEGURANÇA DO TRABALHO
4643502	COMÉRCIO ATACADISTA DE BOLSAS, MALAS E ARTIGOS DE VIAGEM
4647801	COMÉRCIO ATACADISTA DE ARTIGOS DE ESCRITÓRIO E DE PAPELARIA
7732201	ALUGUEL DE MÁQUINAS E EQUIPAMENTOS PARA CONSTRUÇÃO SEM OPERADOR, EXCETO ANDAIMES
4647802	COMÉRCIO ATACADISTA DE LIVROS, JORNAIS E OUTRAS PUBLICAÇÕES
4649405	COMÉRCIO ATACADISTA DE PRODUTOS DE HIGIENE, LIMPEZA E CONSERVAÇÃO DOMICILIAR, COM ATIVIDADE DE FRACIONAMENTO E ACONDICIONAMENTO ASSOCIADA
4651601	COMÉRCIO ATACADISTA DE EQUIPAMENTOS DE INFORMÁTICA
4651602	COMÉRCIO ATACADISTA DE SUPRIMENTOS PARA INFORMÁTICA
4652400	COMÉRCIO ATACADISTA DE COMPONENTES ELETRÔNICOS E EQUIPAMENTOS DE TELEFONIA E COMUNICAÇÃO
4712100	COMÉRCIO VAREJISTA DE MERCADORIAS EM GERAL, COM PREDOMINÂNCIA DE PRODUTOS ALIMENTÍCIOS - MINIMERCADOS, MERCEARIAS E ARMAZÉNS
4721105	COMÉRCIO VAREJISTA DE LATICÍNIOS E FRIOS
4722901	COMÉRCIO VAREJISTA DE CARNES - AÇUGUES
4722902	PEIXARIA
4723700	COMÉRCIO VAREJISTA DE BEBIDAS
4813099	IMPRESSÃO DE MATERIAL PARA OUTROS USOS
4724500	COMÉRCIO VAREJISTA DE HORTIFRUTIGRANJEIROS
4729602	COMÉRCIO VAREJISTA DE MERCADORIAS EM LOJAS DE CONVENIÊNCIA
4751201	COMÉRCIO VAREJISTA ESPECIALIZADO DE EQUIPAMENTOS E SUPRIMENTOS DE INFORMÁTICA
4754701	COMÉRCIO VAREJISTA DE MÓVEIS
4754703	COMÉRCIO VAREJISTA DE ARTIGOS DE ILUMINAÇÃO
4755501	COMÉRCIO VAREJISTA DE TECIDOS
4755502	COMÉRCIO VAREJISTA DE ARTIGOS DE ARMARINHO
4755503	COMÉRCIO VAREJISTA DE ARTIGOS DE CAMA, MESA E BANHO
4761001	COMÉRCIO VAREJISTA DE LIVROS
4761002	COMÉRCIO VAREJISTA DE ARTIGOS DE PAPELARIA
4822901	SERVIÇOS DE ENCADERNAÇÃO E PLASTIFICAÇÃO
4763601	COMÉRCIO VAREJISTA DE BRINQUEDOS E ARTIGOS RECREATIVOS
4763602	COMÉRCIO VAREJISTA DE ARTIGOS ESPORTIVOS
4781400	COMÉRCIO VAREJISTA DE ARTIGOS DO VESTUÁRIO E ACESSÓRIOS
4782201	COMÉRCIO VAREJISTA DE CALÇADOS
4782202	COMÉRCIO VAREJISTA DE ARTIGOS DE VIAGEM
4789005	COMÉRCIO VAREJISTA DE PRODUTOS SANEANTES DOMISSANITÁRIOS
4921301	TRANSPORTE RODOVIÁRIO COLETIVO DE PASSAGEIROS, COM ITINEÁRIO FIXO, MUNICIPAL
4923002	SERVIÇO DE TRANSPORTE DE PASSAGEIROS - LOCAÇÃO DE AUTOMÓVEIS COM MOTORISTA

CNAF - Secundários	
Código	Descrição CNAF
4924800	TRANSPORTE ESCOLAR
5819100	EDIÇÃO DE CADASTROS, LISTAS E OUTROS PRODUTOS GRÁFICOS
8229900	SERVIÇOS DE ACABAMENTOS GRÁFICOS, EXCETO ENCORTE E PLASTIFICAÇÃO
5829800	EDIÇÃO INTEGRADA À IMPRESSÃO DE CADASTROS, LISTAS E OUTROS PRODUTOS GRÁFICOS
7711000	LOCAÇÃO DE AUTOMÓVEIS SEM CONDUTOR
4134000	CONFECÇÃO DE RÓCUPAS PROFISSIONAIS, EXCETO SOB MEDIDA
1811302	IMPRESSÃO DE LIVROS, REVISTAS E OUTRAS PUBLICAÇÕES PERIÓDICAS
2542000	FABRICAÇÃO DE ARTIGOS DE SERRALHERIA, EXCETO ESQUADRIAS
*101200	FABRICAÇÃO DE MÓVEIS COM PRIORIDADE DE MADEIRA
*102100	FABRICAÇÃO DE MÓVEIS COM PRIORIDADE DE METAL
*103900	FABRICAÇÃO DE MÓVEIS DE OUTROS MATERIAIS, EXCETO MADEIRA E METAL

**Situação Cadastral Vigente:** HABILITADO

**Data desta Situação Cadastral:** 25/03/2022

#### OBRIGAÇÕES

**NF e a partir de (CNAFs)** 01/09/2009 - (4639701), 01/04/2010 - (4651601-4652400-4651602), 01/07/2010 - (3101200-3102100-4647801-5829800-1813099), 01/10/2010 - (2542000-4641903-5819100-4649409-4642702-1813001-3103900-4643502-4642701-1413401), 01/12/2010 - (4647802-1811302),

**EDF a partir de:** 01/12/2021,

**CTF a partir de:** 01/03/2012 - (OBRIGADO => SERVIÇO DE TRANSPORTE),

Observação: Os dados acima estão baseados em informações fornecidas pelo próprio contribuinte cadastrado. Não valem como certidão de sua efetiva existência de fato e de direito, não são oponíveis à Fazenda e nem excluem a responsabilidade tributária derivada de operações com ele ajustadas.

**Data da Consulta:** 27/03/2022

**Número da Consulta**

[Nova Consulta](#) | [Imprimir](#)



## PREFEITURA DE IMPERATRIZ

SECRETARIA DE PLANEJAMENTO, FAZENDA E GESTÃO ORÇAMENTARIA - SEFAZGO

CNPJ: 06.158.455/0001-16

Rua Godofredo Viana 722/738 Centro CEP: 65901-480 Imperatriz MA



### ALVARÁ DE LOCALIZAÇÃO E FUNCIONAMENTO 2022

1396/2022

**Insc. Municipal**

926566

**CNPJ**

18.422.703/0001-73

**Data da Constituição**

14/06/2013

**Nome/Razão Social**

COMERCIAL S A EIRELI

**Denominação Comercial**

COMERCIAL AMORIM

**Natureza Jurídica**

230-5 EMPRESA INDIVIDUAL DE RESPON

**Vinculação**

ENTIDADES EMPRESARIAIS

#### ATIVIDADE ECONÓMICA

**Atividade Principal**

1813001-IMPRESSAO DE MATERIAL PARA USO PUBLICITARIO

**Atividades Secundárias**

1413401 - CONFECCAO DE ROUPAS PROFISSIONAIS, EXCETO SOB MEDIDA

1741902 - FABRICACAO DE PRODUTOS DE PAPEL, CARTOLINA, PAPEL-CARTAO E PAPELAO ONDULADO PARA USO INDUSTRIAL, COMERCIAL E DE ESCRITORIO, EXCETO FORMULARIO CONTINUO

1811302 - IMPRESSAO DE LIVROS, REVISTAS E OUTRAS PUBLICACOES PERIODICAS

1813099 - IMPRESSAO DE MATERIAL PARA OUTROS USOS

1822901 - SERVICOS DE ENCADERNACAO E PLASTIFICACAO

1822999 - SERVICOS DE ACABAMENTOS GRAFICOS, EXCETO ENCADERNACAO E PLASTIFICACAO

4639701 - COMERCIO ATACADISTA DE PRODUTOS ALIMENTICIOS EM GERAL

**Data de Início**

14/06/2013

#### LOCALIZAÇÃO

**Logradouro**

RUA BENEDITO LEITE

**Número**

680

**Complemento****Quadra****Bairro**

CENTRO

**Data de Cadastro****Validade**

28/02/2023

**Código de Autenticação**

OEAK-Q6PQ

**Informações Adicionais**

IMPERATRIZ-MA, 17/03/2022

O PRESENTE ALVARÁ DEVERÁ SER AFIXADO EM LOCAL BEM VISÍVEL À FISCALIZAÇÃO

17/03/2022 11:38:50



PREFEITURA MUNICIPAL DE IMPERATRIZ  
SECRETARIA MUNICIPAL DA SAÚDE – SEMUS  
DIVISÃO DE VIGILÂNCIA SANITÁRIA – DIVISA

## DECLARAÇÃO

Nº 219/22

A Vigilância Sanitária Municipal declara para os devidos fins de direito, que a empresa **COMERCIAL S A EIRELI**, nome de fantasia **COMERCIO AMORIM**, CNPJ nº 18.422.703/0001-73, localizada na Rua Benedito Leite, 680 Centro, nesta cidade, foi vistoriada *in loco* no dia 11 de março de 2022 e constatou-se que, no local, é praticada apenas a atividade econômica de *Comércio atacadista de artigos de escritório e de papelaria (CNAE: 46.47-8-01)* e, portanto, está isenta de licenciamento sanitário, pois a atividade supracitada não consta nas legislações sanitárias vigentes (Instrução Normativa nº 66/2020 e Lei Municipal nº 1455/2012).

Este documento é válido até 31/12/2022.

O descrito acima é verdade e dou fé.

Imperatriz - MA, 14 de março de 2022

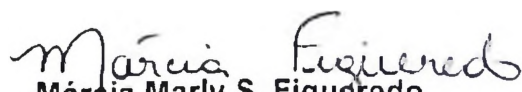
  
Márcia Marly S. Figueredo  
Diretora



---

Rua Luís Domingues, 642, Centro – CEP 65901-430 – Imperatriz-MA  
Email: [vigilanciasanitariaimp@gmail.com](mailto:vigilanciasanitariaimp@gmail.com) / [protocolo.visaitz@gmail.com](mailto:protocolo.visaitz@gmail.com)  
Fone: (99) 99138-2781

# CERTIDÃO SIMPLIFICADA

## Sistema Nacional de Registro de Empresas Mercantis - SINREM

Certificamos que as informações abaixo constam dos documentos arquivados nesta Junta Comercial e são vigentes na data da sua expedição.

Nome Empresarial: COMERCIAL S A EIRELI		Processo: MAC2201771720	
Natureza Jurídica: Empresa Individual de Responsabilidade Limitada (de Natureza Empresária)			
NIRE (Sede) 21600109591	CNPJ 18.422.703/0001-73	Arquivamento do Ato Constitutivo 14/06/2013	Início de Atividade 14/06/2013
<b>Endereço Completo</b> Rua BENEDITO LEITE, Nº 680, CENTRO - Imperatriz/MA - CEP 65903-290			
<b>Objeto</b> 18.13-0-01 - IMPRESSAO DE MATERIAL PARA USO PUBLICITARIO 14.13-4-01 - CONFECCAO DE ROUPAS PROFISSIONAIS, EXCETO SOB MEDIDA 18.11-3-02 - IMPRESSAO DE LIVROS, REVISTAS E OUTRAS PUBLICACOES PERIODICAS 18.13-0-99 - IMPRESSAO DE MATERIAL PARA OUTROS USOS 18.22-9-01 - SERVICOS DE ENCADERNACAO E PLASTIFICACAO 18.22-9-99 - SERVICOS DE ACABAMENTOS GRAFICOS, EXCETO ENCADERNACAO E PLASTIFICACAO 46.39-7-01 - COMERCIO ATACADISTA DE PRODUTOS ALIMENTICIOS EM GERAL 46.41-9-03 - COMERCIO ATACADISTA DE ARTIGOS DE ARMARINHO 46.42-7-02 - COMERCIO ATACADISTA DE ROUPAS E ACESSORIOS PARA USO PROFISSIONAL E DE SEGURANCA DO TRABALHO 46.43-5-02 - COMERCIO ATACADISTA DE BOLSAS, MALAS E ARTIGOS DE VIAGEM 46.47-8-01 - COMERCIO ATACADISTA DE ARTIGOS DE ESCRITORIO E DE PAPELARIA 46.47-8-02 - COMERCIO ATACADISTA DE LIVROS, JORNAIS E OUTRAS PUBLICACOES 46.49-4-09 - COMERCIO ATACADISTA DE PRODUTOS DE HIGIENE, LIMPEZA E CONSERVACAO DOMICILIAR, COM ATIVIDADE DE FRACIONAMENTO E ACONDICIONAMENTO ASSOCIADA 46.51-6-01 - COMERCIO ATACADISTA DE EQUIPAMENTOS DE INFORMÁTICA 46.51-6-02 - COMERCIO ATACADISTA DE SUPRIMENTOS PARA INFORMÁTICA 46.52-4-00 - COMERCIO ATACADISTA DE COMPONENTES ELETRONICOS E EQUIPAMENTOS DE TELEFONIA E COMUNICACAO 47.12-1-00 - COMERCIO VAREJISTA DE MERCADORIAS EM GERAL, COM PREDOMINANCIA DE PRODUTOS ALIMENTICIOS - MINIMERCADOS, MERCEARIAS E ARMAZENS 47.21-1-03 - COMERCIO VAREJISTA DE LATICINIOS E FRIOS 47.22-9-01 - COMERCIO VAREJISTA DE CARNES - ACOUGUES 47.22-9-02 - PEIXARIA 47.23-7-00 - COMERCIO VAREJISTA DE BEBIDAS 47.24-5-00 - COMERCIO VAREJISTA DE HORTIFRUTIGRANJEIROS 47.29-6-02 - COMERCIO VAREJISTA DE MERCADORIAS EM LOJAS DE CONVENIENCIA 47.51-2-01 - COMERCIO VAREJISTA ESPECIALIZADO DE EQUIPAMENTOS E SUPRIMENTOS DE INFORMÁTICA 47.54-7-01 - COMERCIO VAREJISTA DE MOVEIS 47.54-7-03 - COMERCIO VAREJISTA DE ARTIGOS DE ILUMINACAO 47.55-5-01 - COMERCIO VAREJISTA DE TECIDOS 47.55-5-02 - COMERCIO VAREJISTA DE ARTIGOS DE ARMARINHO 47.55-5-03 - COMERCIO VAREJISTA DE ARTIGOS DE CAMA, MESA E BANHO 47.61-0-01 - COMERCIO VAREJISTA DE LIVROS 47.61-0-03 - COMERCIO VAREJISTA DE ARTIGOS DE PAPELARIA 47.63-6-01 - COMERCIO VAREJISTA DE BRINQUEDOS E ARTIGOS RECREATIVOS 47.63-6-02 - COMERCIO VAREJISTA DE ARTIGOS ESPORTIVOS 47.81-4-00 - COMERCIO VAREJISTA DE ARTIGOS DO VESTUARIO E ACESSORIOS 47.82-2-01 - COMERCIO VAREJISTA DE CALCADOS 47.82-2-02 - COMERCIO VAREJISTA DE ARTIGOS DE VIAGEM 47.89-0-05 - COMERCIO VAREJISTA DE PRODUTOS SANEANTES DOMISSANITARIOS 49.23-0-02 - SERVICO DE TRANSPORTE DE PASSAGEIROS - LOCACAO DE AUTOMOVEIS COM MOTORISTA 58.19-1-00 - EDICAO DE CADASTROS, LISTAS E DE OUTROS PRODUTOS GRAFICOS 58.29-8-00 - EDICAO INTEGRADA A IMPRESSAO DE CADASTROS, LISTAS E DE OUTROS PRODUTOS GRAFICOS 25.42-0-00 - FABRICACAO DE ARTIGOS DE SERRALHERIA, EXCETO ESQUADRIAS 31.01-2-00 - FABRICACAO DE MOVEIS COM PREDOMINANCIA DE MADEIRA 31.02-1-00 - FABRICACAO DE MOVEIS COM PREDOMINANCIA DE METAL 31.03-9-00 - FABRICACAO DE MOVEIS DE OUTROS MATERIAIS, EXCETO MADEIRA E METAL 77.32-2-01 - ALUGUEL DE MAQUINAS E EQUIPAMENTOS PARA CONSTRUCAO SEM OPERADOR, EXCETO ANDAIMES 77.11-0-00 - LOCACAO DE AUTOMOVEIS SEM CONDUTOR 49.21-3-01 - TRANSPORTE RODOVIARIO COLETIVO DE PASSAGEIROS, COM ITINERARIO FIXO, MUNICIPAL 49.24-8-00 - TRANSPORTE ESCOLAR 42.11-1-01 - CONSTRUCAO DE RODOVIAS E FERROVIAS 42.11-1-02 - PINTURA PARA SINALIZACAO EM PISTAS RODOVIARIAS E AEROPORTOS 42.13-8-00 - OBRAS DE URBANIZACAO - RUAS, PRACAS E CALCADAS 43.13-4-00 - OBRAS DE TERRAPLENAGEM 47.81-4-00 - COMERCIO VAREJISTA DE ARTIGOS DO VESTUARIO E ACESSORIOS 46.42-7-01 - COMERCIO ATACADISTA DE ARTIGOS DO VESTUARIO E ACESSORIOS, EXCETO PROFISSIONAIS E DE SEGURANCA			
<b>Capital</b> R\$ 500.000,00 (quinhentos mil reais) <b>Capital Integralizado</b> R\$ 500.000,00 (quinhentos mil reais)		<b>Porte</b> ME (Microempresa)	<b>Prazo de Duração</b> Indeterminado
<b>Títular</b> Nome GOIACY SILVA AMORIM	<b>CPF</b> 887.562.113-68	<b>Administrador</b> S	<b>Início do Mandato</b> 14/06/2013  <b>Término do Mandato</b> Indeterminado
<b>Dados do Administrador</b> Nome GOIACY SILVA AMORIM	<b>CPF</b> 887.562.113-68	<b>Início do Mandato</b> 14/06/2013	<b>Término do Mandato</b> Indeterminado
<b>Último Arquivamento</b> Data 08/02/2022	<b>Número</b> 20211488283	<b>Ato/eventos</b> 002 / 021 - ALTERACAO DE DADOS (EXCETO NOME EMPRESARIAL)	<b>Situação</b> ATIVA <b>Status</b> SEM STATUS

Esta certidão foi emitida automaticamente em 22/02/2022, às 13:18:23 (horário de Brasília).  
Se impressa, verificar sua autenticidade no <https://www.empresafacil.ma.gov.br>, com o código **FJJ5DBEA**.



## CERTIDÃO SIMPLIFICADA

Continuação

### Sistema Nacional de Registro de Empresas Mercantis - SINREM

Certificamos que as informações abaixo constam dos documentos arquivados  
nesta Junta Comercial e são vigentes na data da sua expedição.

Nome Empresarial: COMERCIAL FIRELLI	Protocolo: MAC2201771720
Natureza Jurídica: Empresa Individual de Responsabilidade Limitada (de Natureza Empresária)	

MAC2201771720

LARISSA ROCHA DA SILVA  
Secretário Geral



**CERTIDÃO ESPECÍFICA****Sistema Nacional de Registro de Empresas Mercantis - SINREM**Certificamos que as informações abaixo constam dos documentos arquivados  
nesta Junta Comercial e são vigentes na data da sua expedição.

<b>Certificamos que COMERCIAL S A EIRELI encontra-se registrada nesta Junta Comercial, como segue:</b>			<b>Protocolo: MAC2201771759</b>
NIRE 21600109591 CNPJ 18.422.703/0001-73			<b>Situação</b> ATIVA <b>Status</b> SEM STATUS
Endereço Completo BENEDITO LEITE, Nº 680, xxxxx, CENTRO - Imperatriz/MA - CEP 65903-290			
<b>Arquivamentos Posteriores</b>			
<b>Ato</b>	<b>Número</b>	<b>Data</b>	<b>Descrição</b>
002	20211488283	08/02/2022	CONSOLIDAÇÃO DE CONTRATO/ESTATUTO
002	20211488283	08/02/2022	ALTERAÇÃO DE DADOS (EXCETO NOME EMPRESARIAL)
310	20211092274	24/08/2021	OUTROS DOCUMENTOS DE INTERESSE DA EMPRESA / EMPRESARIO
002	20210603496	03/05/2021	CONSOLIDAÇÃO DE CONTRATO/ESTATUTO
002	20210603496	03/05/2021	ALTERAÇÃO DE DADOS (EXCETO NOME EMPRESARIAL)
223	20210047020	15/01/2021	BALANÇO
002	20201231158	08/01/2021	CONSOLIDAÇÃO DE CONTRATO/ESTATUTO
002	20201231158	08/01/2021	ALTERAÇÃO DE DADOS (EXCETO NOME EMPRESARIAL)
002	21600109591	23/04/2019	TRANSFORMAÇÃO
002	21600109591	23/04/2019	ALTERAÇÃO DE DADOS E DE NOME EMPRESARIAL
223	20130870528	10/04/2014	BALANÇO
002	20130712388	05/02/2014	ALTERAÇÃO DE DADOS E DE NOME EMPRESARIAL
315	20130373320	14/06/2013	ENQUADRAMENTO DE MICROEMPRESA
090	21200827771	14/06/2013	CONTRATO

Esta certidão foi emitida automaticamente em 22/02/2022, às 13:18:37 (horário de Brasília).

Se impressa, verificar sua autenticidade no <https://www.empresafacil.ma.gov.br>, com o código **GJGGMFJ1**.

MAC2201771759

LARISSA ROCHA DA SILVA  
Secretário(a) Geral

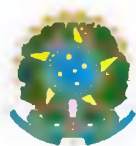

Ministério da Economia  
Secretaria Especial de Desburocratização, Gestão e Governo Digital  
Secretaria de Gestão

Sistema de Cadastramento Unificado de Fornecedores - SICAF

**Declaração**

Declaramos para os fins previstos na Lei nº 8.666, de 1993, conforme documentação registrada no SICAF, que a situação do fornecedor no momento é a seguinte:

**Dados do Fornecedor**

CNPJ: 18.422.703/0001-73 DUNS®: 90\*\*\*\*\*49  
Razão Social: COMERCIAL S A EIRELI  
Nome Fantasia: COMERCIAL AMORIM  
Situação do Fornecedor: Credenciado Data de Vencimento do Cadastro: 26/01/2023  
Natureza Jurídica: EMPRESA INDIVIDUAL DE RESPONSABILIDADE LIMITADA (DE NATUREZA EMPRESÁRIA)  
MEI: Não  
Porte da Empresa: Micro Empresa

**Ocorrências e Impedimentos**

Ocorrência: Nada Consta  
Impedimento de Licitar: Nada Consta

**Níveis cadastrados:**

Documento(s) assinalado(s) com \*\*\* está(ão) com prazo(s) vencido(s).  
Fornecedor possui alguma pendência no Nível de Cadastramento indicado. Verifique mais informações sobre pendências nas funcionalidades de consulta.

**I - Credenciamento**

**II - Habilitação Jurídica**

**III - Regularidade Fiscal e Trabalhista Federal (Possui Pendência)**

Receita Federal e PGFN Validade: 10/07/2022  
FGTS Validade: 03/03/2022  
Trabalhista (<http://www.tst.jus.br/certidao>) Validade: 01/07/2022

**IV - Regularidade Fiscal Estadual/Distrital e Municipal (Possui Pendência)**

Receita Estadual/Distrital Validade: 14/09/2021 (\*)  
Receita Municipal Validade: 22/07/2021 (\*)

**V - Qualificação Técnica**

**VI - Qualificação Econômico-Financeira**

Validade: 31/03/2022

Esta declaração é uma simples consulta e não tem efeito legal

Emitido em: 22/02/2022 16:40

CPF: 887.562.113-68 Nome: GOIACY SILVA AMORIM

Ass: \_\_\_\_\_



# Improbidade Administrativa e Inelegibilidade

## Certidão Negativa

**Certifico que nesta data (22/02/2022 às 16:44) NÃO CONSTA no Cadastro Nacional de Condenações Cíveis por Ato de Improbidade Administrativa e Inelegibilidade registros de condenação com trânsito em julgado ou sanção ativa quanto ao CNPJ nº 18.422.703/0001-73.**

A condenação por atos de improbidade administrativa não implica automático e necessário reconhecimento da inelegibilidade do condenado.

Para consultas sobre inelegibilidade acesse portal do TSE em <http://divulgacandcontas.tse.jus.br/>

Esta certidão é expedida gratuitamente. Sua autenticidade pode ser por meio do número de controle 6215.3D3B.E9E4.C099 no seguinte endereço: [https://www.cnj.jus.br/improbidade\\_adm/autenticar\\_certidao.php](https://www.cnj.jus.br/improbidade_adm/autenticar_certidao.php)

Ministério do Desenvolvimento, Indústria e Comércio Exterior  
 Secretaria de Comércio e Serviços  
 Departamento Nacional de Registro do Comércio  
 JUNTA COMERCIAL DO ESTADO DO MARANHÃO

JUNTA  
 14-03-13

## DECLARAÇÃO DE ENQUADRAMENTO DE ME

Ilmo. Sr. Presidente da Junta Comercial DO ESTADO DO MARANHÃO

A Sociedade **COMERCIAL AMORIM LTDA**, estabelecida na Rua Delta, 459, Centro, Imperatriz MA, CEP 65.900-350, requer a Vossa Senhoria o arquivamento do presente instrumento e declara, sob as penas da Lei, que se enquadra na condição de MICROEMPRESA, nos termos da Lei Complementar nº 123, de 14/12/2006.

Código do ato: 315

Descrição do Ato: ENQUADRAMENTO DE MICROEMPRESA

imperatriz - MA, 12 de Março de 2013.



*Goiacy Silva Amorim*

Sócio: Goiacy Silva Amorim

*Ana Paula Silva Amorim*

Sócio: Ana Paula Silva Amorim

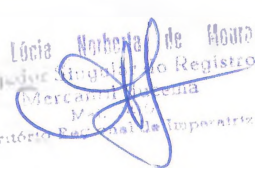
Para uso exclusivo da Junta Comercial:

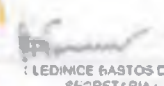
<p>DEFERIDO EM <u>14/03/2013</u></p> <p>         Lúcia Noronha de Moura        Presidente do Registro        Mercantil do Estado        do Maranhão        Imperatriz     </p>	<p>  <b>JUCEMA</b> JUNTA COMERCIAL DO ESTADO DO MARANHÃO     </p> <p>       CERTIFICO O REGISTRO EM 14/03/2013        SOB O NÚMERO 20130373320        Protocolo: 13/037332-0        Empresa: 21.2.0082/77-1        COMERCIAL AMORIM LTDA     </p> <p>         LEDIMICE BASTOS DA FONSECA        SECRETÁRIA GERAL     </p> <p><b>AE 198.939</b></p>
---	--

PROIBIDO PLASTIFICAR

1604051846



OBSERVAÇÕES

EXP:



*Caroly Silva Pereira*

ASSINATURA DO PORTADOR

LOCAL  
SAO LUIS, MA

DATA EMISSÃO

25/05/2018

*Caroly Silva Pereira*  
SISTEMA NACIONAL UNIFICADO  
DE SERVIÇOS DE ENERGIA ELÉTRICA  
ASSINATURA DO EMISSOR

00516167288  
MA038052318





REPÚBLICA FEDERATIVA DO BRASIL  
 MINISTÉRIO DAS CIDADES  
 DEPARTAMENTO NACIONAL DE TRANSITO  
 CARTEIRA NACIONAL DE HABILITAÇÃO



NOME

**GOIACY SILVA AMORIM**

DOC. IDENTIDADE / ORG. EMISSOR / UF

**847358976 SESP MA**

CPF

**887.562.113-68**

DATA NASCIMENTO

**28/08/1977**

FILIAÇÃO

**JOSE MAURICIO VITOR AMORIM**

**ROSILDA BEZERRA SILVA**

PROFISSÃO

**Administradora**

ACC

**Administradora**

OKT. HAB

**AB**

Nº REGISTRO

**04569182153**

VALIDADE

**18/05/2023**

1ª HABILITAÇÃO

**10/02/2009**



FALECOM 0800 61000  
 O TERRITÓRIO NACIONAL  
**1604051846**



REPUBLICA FEDERATIVA DO BRASIL



ESTADO DO MARANHÃO  
SECRETARIA DE ESTADO DA SEGURANÇA PÚBLICA  
DELEGACIA GERAL DE POLICIA CIVIL  
INSTITUTO DE IDENTIFICAÇÃO

MAI936868767



*Geiany Silva Amorim*

ASSINATURA DO TITULAR

CARTEIRA DE IDENTIDADE

VALIDA EM TODO O TERRITORIO NACIONAL

REGISTRO 000084735897-6 DATA DE EMISSÃO 16/04/2014

NOME GOIACY SILVA AMORIM

FILIAÇÃO  
JOSE MAURICIO VITOR AMORIM E ROSILDA  
BEZERRA SILVA

NATURALIDADE BOM JARDIM - MA DATA DE NASCIMENTO 28/08/1977

DOC ORIGEM  
NASC. N.55036 FLS.261-V LIV.A-41

CPF  
887562113-68  
SAO LUIS-MA  
P-5

  
ORLANDO TRILHA  
ASSINATURA DO DIRETOR

VIA-02



[Voltar](#)[Imprimir](#)

### **Certificado de Regularidade do FGTS - CRF**

**Inscrição:** 18.422.703/0001-73  
**Razão Social:** COMERCIAL AMORIM LTDA ME  
**Endereço:** RUA BENEDITO LEITE 680 / CENTRO / IMPERATRIZ / MA / 65900-290

A Caixa Econômica Federal, no uso da atribuição que lhe confere o Art. 7, da Lei 8.036, de 11 de maio de 1990, certifica que, nesta data, a empresa acima identificada encontra-se em situação regular perante o Fundo de Garantia do Tempo de Serviço - FGTS.

O presente Certificado não servirá de prova contra cobrança de quaisquer débitos referentes a contribuições e/ou encargos devidos, decorrentes das obrigações com o FGTS.

**Validade:** 24/04/2022 a 23/05/2022

**Certificação Número:** 2022042401080400504593

Informação obtida em 03/05/2022 14:31:50

A utilização deste Certificado para os fins previstos em Lei esta condicionada a verificação de autenticidade no site da Caixa: **[www.caixa.gov.br](http://www.caixa.gov.br)**



**PREFEITURA DE IMPERATRIZ**  
SECRETARIA DE PLANEJAMENTO, FAZENDA E GESTÃO ORÇAMENTARIA - SEFAZGO  
CNPJ: 06.158.455/0001-16

Rua Godofredo Viana 722/738, Centro CEP: 65901-480 - Imperatriz-MA



31/03/2022 11:39:53  
USUÁRIO:ANONYMOUS

**CERTIDÃO NEGATIVA DE DÉBITOS-CND Nº 7063/2022**  
**AUTENTICAÇÃO:F0MJ-JPEI**

A Prefeitura do Município de Imperatriz - MA, por intermédio do departamento de arrecadação, **CERTIFICA**, a pedido da pessoa interessada, que o contribuinte **COMERCIAL S A EIRELI**, devidamente Inscrito(a) sob o CNPJ **18.422.703/0001-73** abaixo qualificado, encontra-se em situação regular perante a FAZENDA PÚBLICA MUNICIPAL DO MUNICÍPIO DE IMPERATRIZ, não constando débitos referentes a Tributos municipais, inscritos ou não em **Dívida Ativa**, até a presente data.

Reserva-se o direito de a Fazenda Municipal inscrever e cobrar débitos posteriormente comprovados, ou que venham a ser apurados, hipótese prevista no Código Tributário Municipal - CTM e prerrogativa legal prevista no artigo 149 da Lei Federal nº5.172/1966.

**DADOS DA EMPRESA:**

**CNPJ: 18.422.703/0001-73**

**Razão Social: COMERCIAL S A EIRELI**

**Endereço: RUA BENEDITO LEITE, 680 CENTRO**

**Inscrição: 926566-3**

**Enquadramento: ISS SIMPLES NACIONAL**

**Data de Início: 14/06/2013**

**Atividade Principal: 1813001-IMPRESSAO DE MATERIAL PARA USO PUBLICITARIO**

**Nome Fantasia: COMERCIAL AMORIM**

A Referida Certidão terá validade até **30/05/2022**.

IMPERATRIZ-MA, 31/03/2022.



PODER JUDICIÁRIO  
JUSTIÇA DO TRABALHO

## **CERTIDÃO NEGATIVA DE DÉBITOS TRABALHISTAS**

Nome: COMERCIAL S A EIRELI (MATRIZ E FILIAIS)

CNPJ: 18.422.703/0001-73

Certidão n°: 13640485/2022

Expedição: 02/05/2022, às 11:39:01

Validade: 29/10/2022 - 180 (cento e oitenta) dias, contados da data de sua expedição.

Certifica-se que **COMERCIAL S A EIRELI (MATRIZ E FILIAIS)**, inscrito(a) no CNPJ sob o n° **18.422.703/0001-73**, **NÃO CONSTA** como inadimplente no Banco Nacional de Devedores Trabalhistas.

Certidão emitida com base nos arts. 642-A e 883-A da Consolidação das Leis do Trabalho, acrescentados pelas Leis ns.º 12.440/2011 e 13.467/2017, e no Ato 01/2022 da CGJT, de 21 de janeiro de 2022. Os dados constantes desta Certidão são de responsabilidade dos Tribunais do Trabalho.

No caso de pessoa jurídica, a Certidão atesta a empresa em relação a todos os seus estabelecimentos, agências ou filiais.

A aceitação desta certidão condiciona-se à verificação de sua autenticidade no portal do Tribunal Superior do Trabalho na Internet (<http://www.tst.jus.br>).

Certidão emitida gratuitamente.

### **INFORMAÇÃO IMPORTANTE**

Do Banco Nacional de Devedores Trabalhistas constam os dados necessários à identificação das pessoas naturais e jurídicas inadimplentes perante a Justiça do Trabalho quanto às obrigações estabelecidas em sentença condenatória transitada em julgado ou em acordos judiciais trabalhistas, inclusive no concernente aos recolhimentos previdenciários, a honorários, a custas, a emolumentos ou a recolhimentos determinados em lei; ou decorrentes de execução de acordos firmados perante o Ministério Público do Trabalho, Comissão de Conciliação Prévia ou demais títulos que, por disposição legal, contiver força executiva.



**GOVERNO DO ESTADO DO MARANHÃO  
SECRETARIA DE ESTADO DA FAZENDA**

**CERTIDÃO POSITIVA DE DÉBITOS COM EFEITO DE NEGATIVA**

Nº Certidão: 004697/22

Data da

13/01/2022 14:46:54

Inscrição Estadual: 126787069

CPF/CNPJ: 18422703000173

Razão Social: COMERCIAL S A EIRELI

Endereço: RUA MARANHAO, 906 A CEP: 65907110 - NOVA IMPERATRIZ

Telefone: (99)84656424

Município: IMPERATRIZ

UF: MA

Certificamos que, após a realização das consultas procedidas no sistema desta Secretaria, substanciado pelo art. 240 a 242, da lei nº 7.799, de 19/12/2002 e disposto no artigo 205 da lei nº 5.172, de 25 de outubro de 1966 (Código Tributário Nacional), constam crédito tributário, não vencidos ou com exigibilidade suspensa, conforme indicados, em desfavor do sujeito passivo acima identificado. Ressalvado, todavia, à Fazenda Pública Estadual o direito da cobrança de dívidas que venham a ser apuradas e não alcançadas pela decadência.

DESCRIÇÃO DOS DÉBITOS			
TIPO	DOCUMENTO	DATA EMISSÃO	SITUAÇÃO
AUTO DE INFRAÇÃO	358569585	28/12/2021	SALDO DEBITO (NAO VENCIDO)

**Validade da Certidão: 120 (cento e vinte) dias: 13/05/2022.**

A autenticidade desta certidão deverá ser confirmada no endereço:

<http://portal.sefaz.ma.gov.br/>, clicando no item "Certidões" e em seguida em "Validação de Certidão Negativa de Débito".

**CERTIDÃO EMITIDA GRATUITAMENTE.**

Data Impressão: 13/01/2022 14:46:54



**GOVERNO DO ESTADO DO MARANHÃO  
SECRETARIA DE ESTADO DA FAZENDA**

**CERTIDÃO NEGATIVA DE DÍVIDA ATIVA**

**Nº Certidão:** 029386/22

**Data da**

02/05/2022 14:47:32

**Inscrição Estadual:** 126787069

**CPF/CNPJ:** 18422703000173

**Razão Social:** COMERCIAL S A EIRELI

**Endereço:** RUA BENEDITO LEITE, 680 CEP: 65903290 - CENTRO

**Telefone:** (99)84656424

**Município:** IMPERATRIZ

**UF:** MA

Certificamos que, após a realização das consultas procedidas no sistema desta Secretaria e na forma do disposto do artigo 156, da lei nº 2.231, de 29/12/1962, substanciado pelos artigos 240 a 242 da lei nº 7.799, de 19/12/2002, bem como prescreve o artigo 205 da lei nº 5.172, de 25 de outubro de 1966 (Código Tributário Nacional) não constam débitos inscritos na Dívida Ativa, em nome do sujeito passivo acima identificado.

**Validade da Certidão: 120 (cento e vinte) dias: 30/08/2022.**

*A autenticidade desta certidão deverá ser confirmada no endereço:*

*<http://portal.sefaz.ma.gov.br/>, clicando no item "Certidões" e em seguida em "Validação de Certidão Negativa de Dívida Ativa".*

**CERTIDÃO EMITIDA GRATUITAMENTE.**

**Data Impressão:** 02/05/2022 14:47:32

Digitalizado com CamScanner



**MINISTÉRIO DA FAZENDA**  
**Secretaria da Receita Federal do Brasil**  
**Procuradoria-Geral da Fazenda Nacional**

**CERTIDÃO NEGATIVA DE DÉBITOS RELATIVOS AOS TRIBUTOS FEDERAIS E À DÍVIDA  
ATIVA DA UNIÃO**

**Nome: COMERCIAL S A EIRELI**  
**CNPJ: 18.422.703/0001-73**

Ressalvado o direito de a Fazenda Nacional cobrar e inscrever quaisquer dívidas de responsabilidade do sujeito passivo acima identificado que vierem a ser apuradas, é certificado que não constam pendências em seu nome, relativas a créditos tributários administrados pela Secretaria da Receita Federal do Brasil (RFB) e a inscrições em Dívida Ativa da União (DAU) junto à Procuradoria-Geral da Fazenda Nacional (PGFN).

Esta certidão é válida para o estabelecimento matriz e suas filiais e, no caso de ente federativo, para todos os órgãos e fundos públicos da administração direta a ele vinculados. Refere-se à situação do sujeito passivo no âmbito da RFB e da PGFN e abrange inclusive as contribuições sociais previstas nas alíneas 'a' a 'd' do parágrafo único do art. 11 da Lei nº 8.212, de 24 de julho de 1991.

A aceitação desta certidão está condicionada à verificação de sua autenticidade na Internet, nos endereços <<http://rfb.gov.br>> ou <<http://www.pgfn.gov.br>>.

Certidão emitida gratuitamente com base na Portaria Conjunta RFB/PGFN nº 1.751, de 2/10/2014.

Emitida às 14:40:08 do dia 11/01/2022 <hora e data de Brasília>.

Válida até 10/07/2022.

Código de controle da certidão: **2C11.BDC7.C36B.BF6A**

Qualquer rasura ou emenda invalidará este documento.



## TRIBUNAL DE CONTAS DA UNIÃO

### Consulta Consolidada de Pessoa Jurídica

Este relatório tem por objetivo apresentar os resultados consolidados de consultas eletrônicas realizadas diretamente nos bancos de dados dos respectivos cadastros. A responsabilidade pela veracidade do resultado da consulta é do Órgão gestor de cada cadastro consultado. A informação relativa à razão social da Pessoa Jurídica é extraída do Cadastro Nacional da Pessoa Jurídica, mantido pela Receita Federal do Brasil.

**Consulta realizada em:** 01/11/2021 11:23:55

#### **Informações da Pessoa Jurídica:**

Razão Social: **COMERCIAL S A EIRELI**  
CNPJ: **18.422.703/0001-73**

#### **Resultados da Consulta Eletrônica:**

Órgão Gestor: **TCU**  
Cadastro: **Licitantes Inidôneos**  
Resultado da consulta: **Nada Consta**

Para acessar a certidão original no portal do órgão gestor, clique [AQUI](#).

Órgão Gestor: **CNJ**  
Cadastro: **CNIA - Cadastro Nacional de Condenações Cíveis por Ato de Improbidade Administrativa e Inelegibilidade**  
Resultado da consulta: **Nada Consta**

Para acessar a certidão original no portal do órgão gestor, clique [AQUI](#).

Órgão Gestor: **Portal da Transparência**  
Cadastro: **Cadastro Nacional de Empresas Inidôneas e Suspensas**  
Resultado da consulta: **Nada Consta**

Para acessar a certidão original no portal do órgão gestor, clique [AQUI](#).

Órgão Gestor: **Portal da Transparência**  
Cadastro: **CNEP - Cadastro Nacional de Empresas Punidas**  
Resultado da consulta: **Nada Consta**

Para acessar a certidão original no portal do órgão gestor, clique [AQUI](#).

Obs: A consulta consolidada de pessoa jurídica visa atender aos princípios de simplificação e

racionalização de serviços públicos digitais. Fundamento legal: Lei nº 12.965, de 23 de abril de 2014, Lei nº 13.460, de 26 de junho de 2017, Lei nº 13.726, de 8 de outubro de 2018, Decreto nº 8.638 de 15, de janeiro de 2016.





**TRIBUNAL DE CONTAS DA UNIÃO**  
**CERTIDÃO NEGATIVA**  
**DE**  
**LICITANTES INIDÔNEOS**

Nome completo: **COMERCIAL S A EIRELI**

CPF/CNPJ: **18.422.703/0001-73**

**O Tribunal de Contas da União CERTIFICA que, na presente data, o (a) requerente acima identificado(a) NÃO CONSTA da relação de responsáveis inidôneos para participar de licitação na administração pública federal, por decisão deste Tribunal, nos termos do art. 46 da Lei nº 8.443/92 (Lei Orgânica do TCU).**

Não constam da relação consultada para emissão desta certidão os responsáveis ainda não notificados do teor dos acórdãos condenatórios, aqueles cujas condenações tenham tido seu prazo de vigência expirado, bem como aqueles cujas apreciações estejam suspensas em razão de interposição de recurso com efeito suspensivo ou de decisão judicial.

Certidão emitida às 08:36:31 do dia 04/11/2021, com validade de trinta dias a contar da emissão.

A veracidade das informações aqui prestadas podem ser confirmadas no sítio <https://contas.tcu.gov.br/ords/f?p=INABILITADO:5>

Código de controle da certidão: FQ42041121083631

Atenção: qualquer rasura ou emenda invalidará este documento.

23/03/2022

**BALANÇO PATRIMONIAL ANALÍTICO EM 31/12/2021**

COMERCIAL S A EIRELI

CNPJ 18.422.703/0001-73

Rua BENEDITO LEITE , 680 - CENTRO, Imperatriz MA - CEP: 65.903-290

17:28:10

NIRE 21600109591 - 14/06/2013

**A T I V O**

ATIVO CIRCULANTE		255.610,80 D
Disponibilidades	7.822,66 D	
Caixa		
Caixa	7.822,66 D	
Contas a Receber	135.607,58 D	
Clientes		
Cliente Diversos	135.607,58 D	
Estoque	112.180,56 D	
Mercadorias para revenda		
Mercadoria para Revenda	112.180,56 D	
ATIVO NÃO CIRCULANTE		472.901,89 D
Imobilizado	472.901,89 D	
Bens Tangíveis		
Instalações	25.995,00 D	
Maquinas e Equipamentos	451.510,50 D	
Móveis e Utensílios	23.985,00 D	
(-) Depreciação Acumulada		
(-) Deprec. Instalações	3.639,36 C	
(-) Deprec. de Máquinas e Equipamentos	20.152,09 C	
(-) Deprec. Móveis e Utensílios	4.797,16 C	
<b>TOTAL DO ATIVO</b>		<b>728.512,69 D</b>

23/03/2022

**BALANÇO PATRIMONIAL ANALÍTICO EM 31/12/2021**

COMERCIAL S A EIRELI

CNPJ 18.422.703/0001-73

Rua BENEDITO LEITE , 680 - CENTRO, Imperatriz MA - CEP: 65.903-290

17:28:11

NIRE 21600109591 - 14/06/2013

Imperatriz, 31 de dezembro de 2021

---

COMERCIAL S A EIRELI  
GOIACY SILVA AMORIM  
TITULAR  
CPF: 887.562.113-68

---

JOZIMIRA ALENCAR SOUSA  
CPF: 781.273.353-04  
CONTADORA - CRC: 14988 / MA

23/03/2022

**BALANÇO PATRIMONIAL ANALÍTICO EM 31/12/2021**

COMERCIAL S A EIRELI

CNPJ 18.422.703/0001-73

Rua BENEDITO LEITE , 680 - CENTRO, Imperatriz MA - CEP: 65.903-290

17:28:11

NIRE 21600109591 - 14/06/2013

**P A S S I V O**

PASSIVO CIRCULANTE		83.804,74 C
Fornecedores	83.204,69 C	
Fornecedores		
Fornecedores Diversos	83.204,69 C	
Obrigações Tributárias	600,05 C	
Impostos a Recolher		
Simples Nacional	600,05 C	
PATRIMÔNIO LIQUIDO		644.707,95 C
Capital Social	500.000,00 C	
Capital Social Subscrito		
Capital Social Subscrito	500.000,00 C	
Lucro/Prejuízos Acumulados	144.707,95 C	
Lucros Acumulados		
Lucro Apurado	62.510,99 C	
Lucros Acumulados	102.196,96 C	
(-)Lucro Distribuido	20.000,00 D	
<b>TOTAL DO PASSIVO</b>		<b>728.512,69 C</b>

Imperatriz, 31 de dezembro de 2021

---

COMERCIAL S A EIRELI  
GOIACY SILVA AMORIM  
TITULAR  
CPF: 887.562.113-68

---

23/03/2022

**BALANÇO PATRIMONIAL ANALÍTICO EM 31/12/2021**

COMERCIAL S A EIRELI

CNPJ 18.422.703/0001-73

RRua BENEDITO LEITE , 680 - CENTRO, Imperatriz MA - CEP: 65.903-290

17:28:12

NIRE 21600109591 - 14/06/2013

---

JOZIMIRA ALENCAR SOUSA  
CPF: 781.273.353-04  
CONTADORA - CRC: 14988 / MA

23/03/2022

**DEMONSTRAÇÃO DO RESULTADO DO EXERCÍCIO EM 31/12/2021**

COMERCIAL S A EIRELI

CNPJ 18.422.703/0001-73

Rua BENEDITO LEITE , 680 - CENTRO , Imperatriz MA - CEP: 65.903-290

17:29:23

NIRE 21600109591 - 14/06/2013

---

<b>Receitas de Vendas</b>	
Venda de Produtos	154.008,01
<b>Deduções da Receita</b>	
SIMPLES	(6.152,31)
<b>Custos dos Insumos</b>	
Custo de Material Vendido e/Utilizacao no Serviços	(61.210,58)
<b>Despesas Administrativas</b>	
Energia Elétrica	(5.659,98)
Telefone e Internet	(1.818,70)
Água e Esgoto	(666,00)
Depreciação e Amortização	(13.589,45)
Honorarios Contabeis	(2.400,00)
	<hr/>
RESULTADO DO EXERCÍCIO	62.510,99

Reconhecemos a exatidão do presente Demonstrativo, realizado em 31 de dezembro de 2021.

Imperatriz, 31 de dezembro de 2021

---

COMERCIAL S A EIRELI  
GOIACY SILVA AMORIM  
TITULAR  
CPF: 887.562.113-68

---

JOZIMIRA ALENCAR SOUSA  
CPF: 781.273.353-04  
CONTADORA - CRC: 14988 / MA

23/03/2022

**Indicadores Econômicos Financeiros em 31/12/2021**

COMERCIAL S A EIRELI

17:31:15

CNPJ 18.422.703/0001-73

**Liquidez Corrente**

Ativo Circ.	R\$ 255.610,80	
Passivo Circ.	R\$ 83.804,74	= 3,05

**Liquidez Geral**

Ativo Circ. (+) Realiz. L/Prazo	R\$ 255.610,80	
Passivo Circulante (+) Passivo Não Circ.	R\$ 83.804,74	= 3,05

**Solvência Geral**

Ativo	R\$ 728.512,69	
Passivo Circulante (+) Passivo Não Circ.	R\$ 83.804,74	= 8,69

---

---

23/03/2022

**Indicadores Econômicos Financeiros em 31/12/2021**

COMERCIAL S A EIRELI

17:31:16

CNPJ 18.422.703/0001-73

---

---

Imperatriz, 31 de dezembro de 2021

---

COMERCIAL S A EIRELI

GOIACY SILVA AMORIM

TITULAR

CPF: 887.562.113-68

---

JOZIMIRA ALENCAR SOUSA

RG: 573523967 - SSP - CPF: 781.273.353-04

CONTADORA - CRC: 14988 / MA





## ASSINATURA ELETRÔNICA

Certificamos que o ato da empresa COMERCIAL S A EIRELI consta assinado digitalmente por:

IDENTIFICAÇÃO DO(S) ASSINANTE(S)	
CPF/CNPJ	Nome
78127335304	JOZIMIRA ALENCAR SOUSA
88756211368	GOIACY SILVA AMORIM

CERTIFICO O REGISTRO EM 07/04/2022 15:42 SOB Nº 20220365229.  
PROTOCOLO: 220365229 DE 07/04/2022.  
CÓDIGO DE VERIFICAÇÃO: 12204442610. CNPJ DA SEDE: 14422703000173.  
NIRE: 21600109591. COM EFEITOS DO REGISTRO EM: 07/04/2022.  
COMERCIAL S A EIRELI

**JUCEMA**

IARISSA ROCHA DA SILVA  
SECRETÁRIA-GERAL  
[www.empresafacil.ma.gov.br](http://www.empresafacil.ma.gov.br)

**TERMO DE ABERTURA**

Contém esta encadernação de formulário contínuo, 0017 páginas numeradas seguidamente pelo processo eletrônico de dados totalmente escrituradas, de 0001 a 0017 e que servirá de Livro Diário de número 002 na forma dos artigos 5º (quinto) e 6º (sexto) da Instrução Normativa DREI nº82 de 19 de Fevereiro de 2021, onde estão registradas todas as operações realizadas pela empresa abaixo qualificada, no período de 01/01/2021 a 31/12/2021.

Empresa : COMERCIAL S A EIRELI  
Endereço: Rua BENEDITO LEITE, N 680  
Bairro: CENTRO , CEP: 65.903-290  
Cidade : Imperatriz - MA  
CNPJ: 18.422.703/0001-73  
Inscr. Estadual: 124121497  
Órgão de Inscrição: JUNTA COMERCIAL DO ESTADO DO MARANHAO - JUCEMA, em 14 de junho de 2013  
Nº da Inscrição: 21600109591  
Exercício social encerrado em: 31/12/2021

Imperatriz, 01 de janeiro de 2021

---

GOIACY SILVA AMORIM  
TITULAR  
CPF: 887.562.113-68

---

JOZIMIRA ALENCAR SOUSA  
RG: 573523967 - SSP - CPF: 781.273.353-04  
CONTADORA - CRC: 14988 / MA

23/03/2022

## DIÁRIO DO MÊS DE JANEIRO DE 2021

Pág.: 0002

COMERCIAL S A EIRELI

17:32:28

Rua BENEDITO LEITE, N 680 - CENTRO , Imperatriz MA - CEP: 65.903-290

DIA	LANÇAMENTO	CONTA DEBITADA	CONTA CREDITADA	VALOR LANÇAMENTO	HISTORICO
01/01/2021	00000164	00275	00121	18.594,66	RECLASSIFICACAO DE SALDO BANCARIO
01/01/2021	00000165	00275	00134	4,30	RECLASSIFICACAO DE SALDO BANCARIO
02/01/2021	00000157	00275	00276	59.500,00	VR QUE TRANSFERE NO EXERCICIO
02/01/2021	00000158	00160	00275	180.295,92	VR QUE TRANSFERE NO EXERCICIO
05/01/2021	00000113	00694	00118	200,00	PG Honorarios Contabeis CONF RECIBO N / DATA
05/01/2021	00000125	00118	00123	3.163,71	VR RECEBIMENTO DE CLIENTES DIVERSOS CONF EXTRATO
10/01/2021	00000077	00176	00118	232,27	PG CONSUMO DE ENERGIA N / DATA
10/01/2021	00000088	00178	00118	55,50	PG CONSUMO DE AGUA N / MES
20/01/2021	00000100	00177	00118	139,90	PGTO DE TELEFONE E INTERNET CONF GUIA
20/01/2021	00000156	00047	00118	3.258,11	PG SIMPLES NACIONAL N / DATA
31/01/2021	00000001	00123	00088	9.810,21	VR VENDAS DE PRODUTOS DIVERSOS CONF RELATORIO N / PERIODO
31/01/2021	00000013	00127	00125	10.910,20	VR COMPRA DE MERCADORIAS PARA REVENDA CONF RELATORIO N / PERIODO
31/01/2021	00000054	00274	00047	392,41	VR PROVISAO DO SIMPLES N / MES
<b>SUBTOTAL LANÇAMENTOS DO MÊS :</b>		<b>13</b>	<b>SUBTOTAL DO MÊS :</b>	<b>286.557,19</b>	

23/03/2022

## DIÁRIO DO MÊS DE FEVEREIRO DE 2021

Pág.: 0003

COMERCIAL S A EIRELI

17:32:29

Rua BENEDITO LEITE, N 680 - CENTRO , Imperatriz MA - CEP: 65.903-290

DIA	LANÇAMENTO	CONTA DEBITADA	CONTA CREDITADA	VALOR LANÇAMENTO	HISTORICO
05/02/2021	00000114	00694	00118	200,00	PG Honorarios Contabeis CONF RECIBO N / DATA
05/02/2021	00000126	00118	00123	3.405,26	VR RECEBIMENTO DE CLIENTES DIVERSOS CONF EXTRATO
10/02/2021	00000078	00176	00118	313,31	PG CONSUMO DE ENERGIA N / DATA
15/02/2021	00000089	00178	00118	55,50	PG CONSUMO DE AGUA N / MES
20/02/2021	00000066	00047	00118	392,41	PG SIMPLES NACIONAL N / DATA
20/02/2021	00000101	00177	00118	139,90	PGTO DE TELEFONE E INTERNET CONF GUIA
28/02/2021	00000002	00123	00088	10.215,78	VR VENDAS DE PRODUTOS DIVERSOS CONF RELATORIO N / PERIODO
28/02/2021	00000014	00127	00125	12.098,75	VR COMPRA DE MERCADORIAS PARA REVENDA CONF RELATORIO N / PERIODO
28/02/2021	00000025	00125	00118	3.636,73	PG DUPLICATAS DIVERSAS N / PERIODO
28/02/2021	00000055	00274	00047	408,63	VR PROVISAO DO SIMPLES N / MES
<b>SUBTOTAL LANÇAMENTOS DO MÊS :</b>		<b>10</b>	<b>SUBTOTAL DO MÊS :</b>	<b>30.866,27</b>	

23/03/2022

## DIÁRIO DO MÊS DE MARÇO DE 2021

Pág.: 0004

COMERCIAL S A EIRELI

17:32:30

Rua BENEDITO LEITE, N 680 - CENTRO , Imperatriz MA - CEP: 65.903-290

DIA	LANÇAMENTO	CONTA DEBITADA	CONTA CREDITADA	VALOR LANÇAMENTO	HISTORICO
05/03/2021	00000115	00694	00118	200,00	PG Honorarios Contabeis CONF RECIBO N / DATA
05/03/2021	00000127	00118	00123	3.405,26	VR RECEBIMENTO DE CLIENTES DIVERSOS CONF EXTRATO
05/03/2021	00000128	00118	00123	4.210,85	VR RECEBIMENTO DE CLIENTES DIVERSOS CONF EXTRATO
10/03/2021	00000079	00176	00118	499,85	PG CONSUMO DE ENERGIA N / DATA
15/03/2021	00000090	00178	00118	55,50	PG CONSUMO DE AGUA N / MES
20/03/2021	00000067	00047	00118	408,63	PG SIMPLES NACIONAL N / DATA
20/03/2021	00000102	00177	00118	139,90	PGTO DE TELEFONE E INTERNET CONF GUIA
31/03/2021	00000003	00123	00088	12.832,54	VR VENDAS DE PRODUTOS DIVERSOS CONF RELATORIO N / PERIODO
31/03/2021	00000015	00127	00125	10.098,75	VR COMPRA DE MERCADORIAS PARA REVENDA CONF RELATORIO N / PERIODO
31/03/2021	00000026	00125	00118	3.636,73	PG DUPLICATAS DIVERSAS N / PERIODO
31/03/2021	00000027	00125	00118	4.032,92	PG DUPLICATAS DIVERSAS N / PERIODO
31/03/2021	00000056	00274	00047	505,30	VR PROVISAO DO SIMPLES N / MES
<b>SUBTOTAL LANÇAMENTOS DO MÊS :</b>		<b>12</b>	<b>SUBTOTAL DO MÊS :</b>	<b>40.026,23</b>	

23/03/2022

DIÁRIO DO MÊS DE ABRIL DE 2021

Pág.: 0005

COMERCIAL S A EIRELI

17:32:31

Rua BENEDITO LEITE, N 680 - CENTRO , Imperatriz MA - CEP: 65.903-290

DIA	LANÇAMENTO	CONTA DEBITADA	CONTA CREDITADA	VALOR LANÇAMENTO	HISTORICO
05/04/2021	00000116	00694	00118	200,00	PG Honorarios Contabeis CONF RECIBO N / DATA
05/04/2021	00000129	00118	00123	3.405,26	VR RECEBIMENTO DE CLIENTES DIVERSOS CONF EXTRATO
05/04/2021	00000130	00118	00123	4.210,85	VR RECEBIMENTO DE CLIENTES DIVERSOS CONF EXTRATO
05/04/2021	00000131	00118	00123	3.995,85	VR RECEBIMENTO DE CLIENTES DIVERSOS CONF EXTRATO
10/04/2021	00000080	00176	00118	515,04	PG COMSUMO DE ENERGIA N / DATA
15/04/2021	00000091	00178	00118	55,50	PG CONSUMO DE AGUA N / MES
20/04/2021	00000068	00047	00118	505,30	PG SIMPLES NACIONAL N / DATA
20/04/2021	00000103	00177	00118	139,90	PGTO DE TELEFONE E INTERNET CONF GUIA
30/04/2021	00000004	00123	00088	11.987,56	VR VENDAS DE PRODUTOS DIVERSOS CONF RELATORIO N / PERIODO
30/04/2021	00000016	00127	00125	9.210,45	VR COMPRA DE MERCADORIAS PARA REVENDA CONF RELATORIO N / PERIODO
30/04/2021	00000028	00125	00118	3.636,73	PG DUPLICATAS DIVERSAS N / PERIODO
30/04/2021	00000029	00125	00118	4.032,92	PG DUPLICATAS DIVERSAS N / PERIODO
30/04/2021	00000030	00125	00118	3.366,25	PG DUPLICATAS DIVERSAS N / PERIODO
30/04/2021	00000057	00274	00047	479,50	VR PROVISAO DO SIMPLES N / MES
<b>SUBTOTAL LANÇAMENTOS DO MÊS :</b>		<b>14</b>	<b>SUBTOTAL DO MÊS :</b>	<b>45.741,11</b>	

23/03/2022

## DIÁRIO DO MÊS DE MAIO DE 2021

Pág.: 0006

COMERCIAL S A EIRELI

17:32:31

Rua BENEDITO LEITE, N 680 - CENTRO , Imperatriz MA - CEP: 65.903-290

DIA	LANÇAMENTO	CONTA DEBITADA	CONTA CREDITADA	VALOR LANÇAMENTO	HISTORICO
03/05/2021	00000166	00118	00154	350.000,00	VR AUMENTO DE CAPITAL CONF ALTERACAO NA DATA
05/05/2021	00000117	00694	00118	200,00	PG Honorarios Contabeis CONF RECIBO N / DATA
05/05/2021	00000132	00118	00123	4.210,85	VR RECEBIMENTO DE CLIENTES DIVERSOS CONF EXTRATO
05/05/2021	00000133	00118	00123	3.995,85	VR RECEBIMENTO DE CLIENTES DIVERSOS CONF EXTRATO
05/05/2021	00000134	00118	00123	3.918,77	VR RECEBIMENTO DE CLIENTES DIVERSOS CONF EXTRATO
10/05/2021	00000081	00176	00118	539,69	PG CONSUMO DE ENERGIA N / DATA
15/05/2021	00000092	00178	00118	55,50	PG CONSUMO DE AGUA N / MES
20/05/2021	00000069	00047	00118	479,50	PG SIMPLES NACIONAL N / DATA
20/05/2021	00000104	00177	00118	139,90	PGTO DE TELEFONE E INTERNET CONF GUIA
31/05/2021	00000005	00123	00088	11.756,32	VR VENDAS DE PRODUTOS DIVERSOS CONF RELATORIO N / PERIODO
31/05/2021	00000017	00127	00125	9.532,89	VR COMPRA DE MERCADORIAS PARA REVENDA CONF RELATORIO N / PERIODO
31/05/2021	00000031	00125	00118	4.032,92	PG DUPLICATAS DIVERSAS N / PERIODO
31/05/2021	00000032	00125	00118	3.366,25	PG DUPLICATAS DIVERSAS N / PERIODO
31/05/2021	00000033	00125	00118	3.070,15	PG DUPLICATAS DIVERSAS N / PERIODO
31/05/2021	00000058	00274	00047	470,25	VR PROVISAO DO SIMPLES N / MES
<b>SUBTOTAL LANÇAMENTOS DO MÊS :</b>		<b>15</b>	<b>SUBTOTAL DO MÊS :</b>	<b>395.768,84</b>	

23/03/2022

## DIÁRIO DO MÊS DE JUNHO DE 2021

Pág.: 0007

COMERCIAL S A EIRELI

17:32:32

Rua BENEDITO LEITE, N 680 - CENTRO , Imperatriz MA - CEP: 65.903-290

DIA	LANÇAMENTO	CONTA DEBITADA	CONTA CREDITADA	VALOR LANÇAMENTO	HISTORICO
05/06/2021	00000118	00694	00118	200,00	PG Honorarios Contabeis CONF RECIBO N / DATA
05/06/2021	00000135	00118	00123	3.995,85	VR RECEBIMENTO DE CLIENTES DIVERSOS CONF EXTRATO
05/06/2021	00000136	00118	00123	3.918,77	VR RECEBIMENTO DE CLIENTES DIVERSOS CONF EXTRATO
05/06/2021	00000137	00118	00123	4.103,66	VR RECEBIMENTO DE CLIENTES DIVERSOS CONF EXTRATO
10/06/2021	00000082	00176	00118	570,19	PG COMSUMO DE ENERGIA N / DATA
15/06/2021	00000093	00178	00118	55,50	PG CONSUMO DE AGUA N / MES
20/06/2021	00000070	00047	00118	470,25	PG SIMPLES NACIONAL N / DATA
20/06/2021	00000105	00177	00118	139,90	PGTO DE TELEFONE E INTERNET CONF GUIA
30/06/2021	00000006	00123	00088	12.310,98	VR VENDAS DE PRODUTOS DIVERSOS CONF RELATORIO N / PERIODO
30/06/2021	00000018	00127	00125	9.610,54	VR COMPRA DE MERCADORIAS PARA REVENDA CONF RELATORIO N / PERIODO
30/06/2021	00000034	00125	00118	3.366,25	PG DUPLICATAS DIVERSAS N / PERIODO
30/06/2021	00000035	00125	00118	3.070,15	PG DUPLICATAS DIVERSAS N / PERIODO
30/06/2021	00000036	00125	00118	3.177,63	PG DUPLICATAS DIVERSAS N / PERIODO
30/06/2021	00000059	00274	00047	492,44	VR PROVISAO DO SIMPLES N / MES
<b>SUBTOTAL LANÇAMENTOS DO MÊS :</b>		<b>14</b>	<b>SUBTOTAL DO MÊS :</b>	<b>45.482,11</b>	



23/03/2022

DIÁRIO DO MÊS DE JULHO DE 2021

Pág.: 0008

COMERCIAL S A EIRELI

17:32:33

Rua BENEDITO LEITE, N 680 - CENTRO , Imperatriz MA - CEP: 65.903-290

DIA	LANÇAMENTO	CONTA DEBITADA	CONTA CREDITADA	VALOR LANÇAMENTO	HISTORICO
05/07/2021	00000119	00694	00118	200,00	PG Honorarios Contabeis CONF RECIBO N / DATA
05/07/2021	00000138	00118	00123	3.918,77	VR RECEBIMENTO DE CLIENTES DIVERSOS CONF EXTRATO
05/07/2021	00000139	00118	00123	4.103,66	VR RECEBIMENTO DE CLIENTES DIVERSOS CONF EXTRATO
05/07/2021	00000140	00118	00123	4.355,14	VR RECEBIMENTO DE CLIENTES DIVERSOS CONF EXTRATO
10/07/2021	00000083	00176	00118	580,87	PG COMSUMO DE ENERGIA N / DATA
15/07/2021	00000094	00178	00118	55,50	PG CONSUMO DE AGUA N / MES
20/07/2021	00000071	00047	00118	492,44	PG SIMPLES NACIONAL N / DATA
20/07/2021	00000106	00177	00118	139,90	PGTO DE TELEFONE E INTERNET CONF GUIA
31/07/2021	00000007	00123	00088	13.065,43	VR VENDAS DE PRODUTOS DIVERSOS CONF RELATORIO N / PERIODO
31/07/2021	00000019	00127	00125	8.650,23	VR COMPRA DE MERCADORIAS PARA REVENDA CONF RELATORIO N / PERIODO
31/07/2021	00000037	00125	00118	3.070,15	PG DUPLICATAS DIVERSAS N / PERIODO
31/07/2021	00000038	00125	00118	3.177,63	PG DUPLICATAS DIVERSAS N / PERIODO
31/07/2021	00000060	00274	00047	522,62	VR PROVISAO DO SIMPLES N / MES
<b>SUBTOTAL LANÇAMENTOS DO MÊS :</b>		<b>13</b>	<b>SUBTOTAL DO MÊS :</b>	<b>42.332,34</b>	

23/03/2022

## DIÁRIO DO MÊS DE AGOSTO DE 2021

Pág.: 0009

COMERCIAL S A EIRELI

17:32:33

Rua BENEDITO LEITE, N 680 - CENTRO , Imperatriz MA - CEP: 65.903-290

DIA	LANÇAMENTO	CONTA DEBITADA	CONTA CREDITADA	VALOR LANÇAMENTO	HISTORICO
05/08/2021	00000120	00694	00118	200,00	PG Honorarios Contabeis CONF RECIBO N / DATA
05/08/2021	00000141	00118	00123	4.103,66	VR RECEBIMENTO DE CLIENTES DIVERSOS CONF EXTRATO
05/08/2021	00000142	00118	00123	4.355,14	VR RECEBIMENTO DE CLIENTES DIVERSOS CONF EXTRATO
05/08/2021	00000143	00118	00123	4.635,95	VR RECEBIMENTO DE CLIENTES DIVERSOS CONF EXTRATO
10/08/2021	00000084	00176	00118	591,89	PG COMSUMO DE ENERGIA N / DATA
15/08/2021	00000095	00178	00118	55,50	PG CONSUMO DE AGUA N / MES
20/08/2021	00000072	00047	00118	522,62	PG SIMPLES NACIONAL N / DATA
20/08/2021	00000107	00177	00118	139,90	PGTO DE TELEFONE E INTERNET CONF GUIA
31/08/2021	00000008	00123	00088	13.907,85	VR VENDAS DE PRODUTOS DIVERSOS CONF RELATORIO N / PERIODO
31/08/2021	00000020	00127	00125	9.001,44	VR COMPRA DE MERCADORIAS PARA REVENDA CONF RELATORIO N / PERIODO
31/08/2021	00000039	00125	00118	3.177,63	PG DUPLICATAS DIVERSAS N / PERIODO
31/08/2021	00000040	00125	00118	3.203,51	PG DUPLICATAS DIVERSAS N / PERIODO
31/08/2021	00000041	00125	00118	2.883,41	PG DUPLICATAS DIVERSAS N / PERIODO
31/08/2021	00000061	00274	00047	556,31	VR PROVISAO DO SIMPLES N / MES
<b>SUBTOTAL LANÇAMENTOS DO MÊS :</b>		<b>14</b>	<b>SUBTOTAL DO MÊS :</b>	<b>47.334,81</b>	

23/03/2022

DIÁRIO DO MÊS DE SETEMBRO DE 2021

Pág.: 0010

COMERCIAL S A EIRELI

17:32:34

Rua BENEDITO LEITE, N 680 - CENTRO , Imperatriz MA - CEP: 65.903-290

DIA	LANÇAMENTO	CONTA DEBITADA	CONTA CREDITADA	VALOR LANÇAMENTO	HISTORICO
05/09/2021	00000121	00694	00118	200,00	PG Honorarios Contabeis CONF RECIBO N / DATA
05/09/2021	00000144	00118	00123	4.355,14	VR RECEBIMENTO DE CLIENTES DIVERSOS CONF EXTRATO
05/09/2021	00000145	00118	00123	4.635,95	VR RECEBIMENTO DE CLIENTES DIVERSOS CONF EXTRATO
05/09/2021	00000146	00118	00123	4.670,08	VR RECEBIMENTO DE CLIENTES DIVERSOS CONF EXTRATO
10/09/2021	00000085	00176	00118	601,25	PG COMSUMO DE ENERGIA N / DATA
15/09/2021	00000096	00178	00118	55,50	PG CONSUMO DE AGUA N / MES
20/09/2021	00000073	00047	00118	556,31	PG SIMPLES NACIONAL N / DATA
20/09/2021	00000108	00177	00118	139,90	PGTO DE TELEFONE E INTERNET CONF GUIA
20/09/2021	00000109	00177	00118	139,90	PGTO DE TELEFONE E INTERNET CONF GUIA
30/09/2021	00000009	00123	00088	14.010,23	VR VENDAS DE PRODUTOS DIVERSOS CONF RELATORIO N / PERIODO
30/09/2021	00000021	00127	00125	8.654,12	VR COMPRA DE MERCADORIAS PARA REVENDA CONF RELATORIO N / PERIODO
30/09/2021	00000042	00125	00118	3.203,51	PG DUPLICATAS DIVERSAS N / PERIODO
30/09/2021	00000043	00125	00118	2.883,41	PG DUPLICATAS DIVERSAS N / PERIODO
30/09/2021	00000044	00125	00118	3.000,48	PG DUPLICATAS DIVERSAS N / PERIODO
30/09/2021	00000062	00274	00047	560,41	VR PROVISAO DO SIMPLES N / MES
<b>SUBTOTAL LANÇAMENTOS DO MÊS :</b>		<b>15</b>	<b>SUBTOTAL DO MÊS :</b>	<b>47.666,19</b>	

23/03/2022

## DIÁRIO DO MÊS DE OUTUBRO DE 2021

Pág.: 0011

COMERCIAL S A EIRELI

17:32:35

Rua BENEDITO LEITE, N 680 - CENTRO , Imperatriz MA - CEP: 65.903-290

DIA	LANÇAMENTO	CONTA DEBITADA	CONTA CREDITADA	VALOR LANÇAMENTO	HISTORICO
05/10/2021	00000122	00694	00118	200,00	PG Honorarios Contabeis CONF RECIBO N / DATA
05/10/2021	00000147	00118	00123	4.635,95	VR RECEBIMENTO DE CLIENTES DIVERSOS CONF EXTRATO
05/10/2021	00000148	00118	00123	4.670,08	VR RECEBIMENTO DE CLIENTES DIVERSOS CONF EXTRATO
05/10/2021	00000149	00118	00123	4.836,71	VR RECEBIMENTO DE CLIENTES DIVERSOS CONF EXTRATO
10/10/2021	00000086	00176	00118	603,89	PG COMSUMO DE ENERGIA N / DATA
15/10/2021	00000097	00178	00118	55,50	PG CONSUMO DE AGUA N / MES
20/10/2021	00000074	00047	00118	560,41	PG SIMPLES NACIONAL N / DATA
20/10/2021	00000110	00177	00118	139,90	PGTO DE TELEFONE E INTERNET CONF GUIA
31/10/2021	00000010	00123	00088	14.510,12	VR VENDAS DE PRODUTOS DIVERSOS CONF RELATORIO N / PERIODO
31/10/2021	00000022	00127	00125	9.456,12	VR COMPRA DE MERCADORIAS PARA REVENDA CONF RELATORIO N / PERIODO
31/10/2021	00000045	00125	00118	2.883,41	PG DUPLICATAS DIVERSAS N / PERIODO
31/10/2021	00000046	00125	00118	3.000,48	PG DUPLICATAS DIVERSAS N / PERIODO
31/10/2021	00000047	00125	00118	2.884,71	PG DUPLICATAS DIVERSAS N / PERIODO
31/10/2021	00000063	00274	00047	580,40	VR PROVISAO DO SIMPLES N / MES
<b>SUBTOTAL LANÇAMENTOS DO MÊS :</b>		<b>14</b>	<b>SUBTOTAL DO MÊS :</b>	<b>49.017,68</b>	

23/03/2022

## DIÁRIO DO MÊS DE NOVEMBRO DE 2021

Pág.: 0012

COMERCIAL S A EIRELI

17:32:35

Rua BENEDITO LEITE, N 680 - CENTRO , Imperatriz MA - CEP: 65.903-290

DIA	LANÇAMENTO	CONTA DEBITADA	CONTA CREDITADA	VALOR LANÇAMENTO	HISTORICO
05/11/2021	00000123	00694	00118	200,00	PG Honorarios Contabeis CONF RECIBO N / DATA
05/11/2021	00000150	00118	00123	4.670,08	VR RECEBIMENTO DE CLIENTES DIVERSOS CONF EXTRATO
05/11/2021	00000151	00118	00123	4.836,71	VR RECEBIMENTO DE CLIENTES DIVERSOS CONF EXTRATO
05/11/2021	00000152	00118	00123	4.866,59	VR RECEBIMENTO DE CLIENTES DIVERSOS CONF EXTRATO
10/11/2021	00000087	00176	00118	611,73	PG COMSUMO DE ENERGIA N / DATA
15/11/2021	00000098	00178	00118	55,50	PG CONSUMO DE AGUA N / MES
20/11/2021	00000075	00047	00118	580,40	PG SIMPLES NACIONAL N / DATA
20/11/2021	00000111	00177	00118	139,90	PGTO DE TELEFONE E INTERNET CONF GUIA
30/11/2021	00000011	00123	00088	14.599,77	VR VENDAS DE PRODUTOS DIVERSOS CONF RELATORIO N / PERIODO
30/11/2021	00000023	00127	00125	7.654,85	VR COMPRA DE MERCADORIAS PARA REVENDA CONF RELATORIO N / PERIODO
30/11/2021	00000048	00125	00118	3.000,48	PG DUPLICATAS DIVERSAS N / PERIODO
30/11/2021	00000049	00125	00118	2.884,71	PG DUPLICATAS DIVERSAS N / PERIODO
30/11/2021	00000050	00125	00118	3.152,04	PG DUPLICATAS DIVERSAS N / PERIODO
30/11/2021	00000064	00274	00047	583,99	VR PROVISAO DO SIMPLES N / MES
<b>SUBTOTAL LANÇAMENTOS DO MÊS :</b>		<b>14</b>	<b>SUBTOTAL DO MÊS :</b>	<b>47.836,75</b>	

23/03/2022

## DIÁRIO DO MÊS DE DEZEMBRO DE 2021

Pág.: 0013

COMERCIAL S A EIRELI

17:32:36

Rua BENEDITO LEITE, N 680 - CENTRO , Imperatriz MA - CEP: 65.903-290

DIA	LANÇAMENTO	CONTA DEBITADA	CONTA CREDITADA	VALOR LANÇAMENTO	HISTORICO
05/12/2021	00000124	00694	00118	200,00	PG Honorarios Contabeis CONF RECIBO N / DATA
05/12/2021	00000153	00118	00123	4.836,71	VR RECEBIMENTO DE CLIENTES DIVERSOS CONF EXTRATO
05/12/2021	00000154	00118	00123	4.866,59	VR RECEBIMENTO DE CLIENTES DIVERSOS CONF EXTRATO
05/12/2021	00000155	00118	00123	5.000,41	VR RECEBIMENTO DE CLIENTES DIVERSOS CONF EXTRATO
15/12/2021	00000099	00178	00118	55,50	PG CONSUMO DE AGUA N / MES
16/12/2021	00000167	00028	00118	350.000,00	AQUISICAO DE MAQUINAS E EQUIPAMENTOS DIVERSOS CONF RELAÇÃO
20/12/2021	00000076	00047	00118	583,99	PG SIMPLES NACIONAL N / DATA
20/12/2021	00000112	00177	00118	139,90	PGTO DE TELEFONE E INTERNET CONF GUIA
31/12/2021	00000012	00123	00088	15.001,22	VR VENDAS DE PRODUTOS DIVERSOS CONF RELATORIO N / PERIODO
31/12/2021	00000024	00127	00125	6.278,91	VR COMPRA DE MERCADORIAS PARA REVENDA CONF RELATORIO N / PERIODO
31/12/2021	00000051	00125	00118	2.884,71	PG DUPLICATAS DIVERSAS N / PERIODO
31/12/2021	00000052	00125	00118	3.152,04	PG DUPLICATAS DIVERSAS N / PERIODO
31/12/2021	00000053	00125	00118	2.551,62	PG DUPLICATAS DIVERSAS N / PERIODO
31/12/2021	00000065	00274	00047	600,05	VR PROVISAO DO SIMPLES N / MES
31/12/2021	00000159	00198	00214	1.039,80	VR DEPRECIACAO N/EXERCICIO
31/12/2021	00000160	00198	00033	10.151,05	VR DEPRECIACAO N/EXERCICIO
31/12/2021	00000161	00198	00035	2.398,60	VR DEPRECIACAO N/EXERCICIO
31/12/2021	00000162	00609	00127	61.210,58	VR CUSTO DE MERCADORIA VENDIDA NO EXERCICIO
31/12/2021	00000163	00276	00118	20.000,00	VR LUCRO DISTRIBUIDO N/EXERCICIO
31/12/2021	00000168		00274	6.152,31	Encerramento exercicio 2021
31/12/2021	00000168		00609	61.210,58	Encerramento exercicio 2021
31/12/2021	00000168		00176	5.659,98	Encerramento exercicio 2021
31/12/2021	00000168		00177	1.818,70	Encerramento exercicio 2021
31/12/2021	00000168		00178	666,00	Encerramento exercicio 2021
31/12/2021	00000168		00198	13.589,45	Encerramento exercicio 2021
31/12/2021	00000168		00694	2.400,00	Encerramento exercicio 2021
31/12/2021	00000168	00160		91.497,02	Encerramento exercicio 2021
31/12/2021	00000169	00088	00160	154.008,01	Encerramento exercicio 2021
<b>SUBTOTAL LANÇAMENTOS DO MÊS :</b>		<b>21</b>	<b>SUBTOTAL DO MÊS :</b>	<b>736.456,71</b>	
<b>TOTAL LANÇAMENTOS :</b>		<b>169</b>	<b>TOTAL :</b>	<b>1.815.086,23</b>	

23/03/2022

**BALANÇO PATRIMONIAL ANALÍTICO EM 31/12/2021**

COMERCIAL S A EIRELI

CNPJ 18.422.703/0001-73

Rua BENEDITO LEITE, N 680 - CENTRO , Imperatriz MA - CEP: 65.903-290

17:32:37

NIRE 21600109591 - 14/06/2013

Pág.: 0014

**A T I V O**

ATIVO CIRCULANTE		255.610,80 D
Disponibilidades	7.822,66 D	
Caixa		
Caixa	7.822,66 D	
Contas a Receber	135.607,58 D	
Clientes		
Cliente Diversos	135.607,58 D	
Estoque	112.180,56 D	
Mercadorias para revenda		
Mercadoria para Revenda	112.180,56 D	
ATIVO NÃO CIRCULANTE		472.901,89 D
Imobilizado	472.901,89 D	
Bens Tangíveis		
Instalações	25.995,00 D	
Maquinas e Equipamentos	451.510,50 D	
Móveis e Utensílios	23.985,00 D	
(-) Depreciação Acumulada		
(-) Deprec. Instalações	3.639,36 C	
(-) Deprec. de Máquinas e Equipamentos	20.152,09 C	
(-) Deprec. Móveis e Utensílios	4.797,16 C	
<b>TOTAL DO ATIVO</b>		<b>728.512,69 D</b>

Imperatriz, 31 de dezembro de 2021

---

COMERCIAL S A EIRELI  
GOIACY SILVA AMORIM  
TITULAR  
CPF: 887.562.113-68

---

---

JOZIMIRA ALENCAR SOUSA  
RG: 573523967 - SSP - CPF: 781.273.353-04  
CONTADORA - CRC: 14988 / MA

---

23/03/2022

**BALANÇO PATRIMONIAL ANALÍTICO EM 31/12/2021**

COMERCIAL S A EIRELI

CNPJ 18.422.703/0001-73

Rua BENEDITO LEITE, N 680 - CENTRO , Imperatriz MA - CEP: 65.903-290

17:32:38

NIRE 21600109591 - 14/06/2013

Pág.: 0015

**P A S S I V O**

PASSIVO CIRCULANTE		83.804,74 C
Fornecedores	83.204,69 C	
Fornecedores		
Fornecedores Diversos	83.204,69 C	
Obrigações Tributárias	600,05 C	
Impostos a Recolher		
Simples Nacional	600,05 C	
PATRIMÔNIO LIQUIDO		644.707,95 C
Capital Social	500.000,00 C	
Capital Social Subscrito		
Capital Social Subscrito	500.000,00 C	
Lucro/Prejuízos Acumulados	144.707,95 C	
Lucros Acumulados		
Lucro Apurado	62.510,99 C	
Lucros Acumulados	102.196,96 C	
(-)Lucro Distribuido	20.000,00 D	
<b>TOTAL DO PASSIVO</b>		<b>728.512,69 C</b>

Imperatriz, 31 de dezembro de 2021

---

COMERCIAL S A EIRELI  
GOIACY SILVA AMORIM  
TITULAR  
CPF: 887.562.113-68

---

JOZIMIRA ALENCAR SOUSA  
RG: 573523967 - SSP - CPF: 781.273.353-04  
CONTADORA - CRC: 14988 / MA



23/03/2022

**DEMONSTRAÇÃO DO RESULTADO DO EXERCÍCIO EM 31/12/2021**

COMERCIAL S A EIRELI

CNPJ 18.422.703/0001-73

Rua BENEDITO LEITE, N 680 - CENTRO , Imperatriz MA - CEP: 65.903-290

17:32:40

NIRE 21600109591 - 14/06/2013

Pág.: 0016

<b>Receitas de Vendas</b>	
Venda de Produtos	154.008,01
<b>Deduções da Receita</b>	
SIMPLES	(6.152,31)
<b>Custos dos Insumos</b>	
Custo de Material Vendido e/Utilizacao no Serviços	(61.210,58)
<b>Despesas Administrativas</b>	
Energia Elétrica	(5.659,98)
Telefone e Internet	(1.818,70)
Água e Esgoto	(666,00)
Depreciação e Amortização	(13.589,45)
Honorarios Contabeis	(2.400,00)
<b>RESULTADO DO EXERCÍCIO</b>	<b>62.510,99</b>

Imperatriz, 31 de dezembro de 2021

COMERCIAL S A EIRELI  
GOIACY SILVA AMORIM  
TITULAR  
CPF: 887.562.113-68

JOZIMIRA ALENCAR SOUSA  
RG: 573523967 - SSP - CPF: 781.273.353-04  
CONTADORA - CRC: 14988 / MA

**TERMO DE ENCERRAMENTO**

Contém esta encadernação de formulário contínuo, 0017 páginas numeradas seguidamente pelo processo eletrônico de dados totalmente escrituradas, de 0001 a 0017 e que serviu de Livro Diário de número 002 na forma dos artigos 5º (quinto) e 6º (sexto) da Instrução Normativa DREI nº82 de 19 de Fevereiro de 2021, onde estão registradas todas as operações realizadas pela empresa abaixo qualificada, no período de 01/01/2021 a 31/12/2021.

Empresa : COMERCIAL S A EIRELI  
Endereço: Rua BENEDITO LEITE, N 680  
Bairro: CENTRO, CEP: 65.903-290  
Cidade : Imperatriz - MA  
CNPJ: 18.422.703/0001-73  
Inscr. Estadual: 124121497  
Órgão de Inscrição: JUNTA COMERCIAL DO ESTADO DO MARANHAO - JUCEMA, em 14 de junho de 2013  
Nº da Inscrição: 21600109591

Imperatriz, 31 de dezembro de 2021

---

GOIACY SILVA AMORIM  
TITULAR  
CPF: 887.562.113-68

---

JOZIMIRA ALENCAR SOUSA  
RG: 573523967 - SSP - CPF: 781.273.353-04  
CONTADORA - CRC: 14988 / MA



## ASSINATURA ELETRÔNICA

Certificamos que o ato da empresa COMERCIAL S A EIRELI consta assinado digitalmente por:

IDENTIFICAÇÃO DO(S) ASSINANTE(S)	
CPF/CNPJ	Nome
78127335304	JOZIMIRA ALENCAR SOUSA
88756211368	GOIACY SILVA AMORIM

CERTIFICO A AUTENTICAÇÃO EM 07/04/2022 15:02 SOB Nº 20220365164  
PROTÓCOLO: 220365164 DE 23/03/2022. NIRE: 21600109591.  
COMERCIAL S A EIRELI

**JUCEMA**

ANSELMO DIAS CARNEIRO LOPES FILHO  
RESPONSÁVEL PELA AUTENTICAÇÃO  
SÃO LUÍS, 07/04/2022  
empresafacil.ma.gov.br

**Notas Explicativas das Demonstrações Contábeis em 31/12/2021**

Empresa: Comercial S A Eireli – CNPJ: 18.422.703/0001-73

Endereço: Rua Maranhao, 906-A, Bairro: Nova Imperatriz, Cidade: Imperatriz-Ma, Cep: 65.907-10

NIRE: 21600109591 – Data: 14/06/2013

**Nota 1 – Contexto Operacional**

A empresa Comercial S A Eireli, sediada na Rua Maranhao, 906-A, Bairro: Nova Imperatriz, Cidade: Imperatriz-Ma, Cep: 65.907-10, tem como atividades 18.13-0-01 - Impressão de material para uso publicitário; 14.13-4-01 - Confeção de roupas profissionais, exceto sob medida; 17.41-9-02 - Fabricação de produtos de papel, cartolina, papel cartão e papelão ondulado para uso comercial e de escritório, exceto formulário contínuo; 18.11-3-02 - Impressão de livros, revistas e outras publicações periódicas; 18.13-0-99 - Impressão de material para outros usos; 18.22-9-01 - Serviços de encadernação e plastificação; 18.22-9-99 - Serviços de acabamentos gráficos, exceto encadernação e plastificação; 46.39-7-01 - Comércio atacadista de produtos alimentícios em geral 46.41-9-03 - Comércio atacadista de artigos de armarinho; 46.42-7-02 - Comércio atacadista de roupas e acessórios para uso profissional e de segurança do trabalho; 46.43-5-02 - Comércio atacadista de bolsas, malas e artigos de viagem; 46.45-1-01 - Comércio atacadista de instrumentos e materiais para uso médico, cirúrgico, hospitalar e de laboratórios; 46.47-8-01 - Comércio atacadista de artigos de escritório e de papelaria; 46.47-8-02 - Comércio atacadista de livros, jornais e outras publicações; 46.49-4-09 - Comércio atacadista de produtos de higiene, limpeza e conservação domiciliar, com atividade de fracionamento e acondicionamento associada; 46.51-6-01 - Comércio atacadista de equipamentos de informática; 46.51-6-02 - Comércio atacadista de suprimentos para informática; 46.52-4-00 - Comércio atacadista de componentes eletrônicos e equipamentos de telefonia e comunicação; 46.64-8-00 - Comércio atacadista de máquinas, aparelhos e equipamentos para uso odonto-médico-hospitalar; partes e peças; 47.12-1-00 - Comércio varejista de mercadorias em geral, com predominância de produtos alimentícios - minimercados, mercearias e armazéns e 47.21-1-03 - Comércio varejista de laticínios e frios e esta em plena atividade desde 14/06/2013.

**Nota 2 – Base de Preparação e Apresentação das Demonstrações Financeiras**

A empresa Comercial S A Eireli elaborou e está apresentando as suas Demonstrações Contábeis do Exercício findo em 31 de dezembro de 2021 de acordo com a ITG 1000 – Modelo contábil para Micro empresas e Empresa de pequeno porte, emitida pelo Conselho Federal de Contabilidade CFC.

**Nota 3 – Práticas Contábeis****3.1 – Disponibilidades**

Trata-se de saldos provindos dos recebimentos de clientes e prestação de serviços recebidas demonstradas pelo valor original, atualizado até a data do encerramento do Balanço Patrimonial.

### **3.2 – Clientes Diversos**

A referida Conta contábil apresenta saldo no final do exercício por se tratar de valores a receber de vendas a prazo que ficaram para receber no exercício seguinte.

### **3.3 – Mercadorias para Revenda:**

Saldo em Estoque referente as compras no exercício e a movimentação de custo de mercadorias ocorridas.

### **3.4 – Imobilizado**

Bens adquiridos no decorrer dos anos ate a data final do Balanço encerrado em 31 de dezembro de 2021, Bens entre eles maquinas e equipamentos diversos, moveis e utensílios e as Instalações seguidas das depreciações correspondente a cada um.

### **3.5 – Fornecedores**

Valores referente a compras a prazo com vencimentos para o exercício seguinte.

### **3.6 – Impostos a Pagar**

Simples nacional provisões de impostos a serem pagos no exercício seguinte .

### **Nota 4 – Garantias prestadas a terceiros e outras responsabilidades eventuais ou contingentes.**

A empresa não possui ações trabalhista em andamento movidas por ex-empregados.

### **Nota 5 – Eventos subsequentes**

As demonstrações Contábeis da referida empresa, mesmo que elaborada de forma simplificada, considera as especificações e natureza das operações realizadas , bem como contemplou as necessidades de controle de informações no que se refere aos aspectos fiscais e gerenciais para melhor compreensão do público interessado.

Imperatriz-Ma, 31 de dezembro de 2021

#### **COMERCIAL S A EIRELI**

GOIACY SILVA AMORIM  
TITULAR  
CPF. 887.562.113-68

#### **JOZIMIRA ALENCAR SOUSA**

CPF. 781.273.353-04  
CONTADORA – CRC: 14.988-MA



## TERMO DE AUTENTICAÇÃO - LIVRO DIGITAL

Declaro exatos os Termos de Abertura e de Encerramento do Livro Digital com características abaixo, conferido e autenticado por ANSELMO DIAS CARNEIRO LOPES FILHO, sob a autenticidade nº 12204437578 em 07/04/2022, protocolo 220365164. Para validação de Autenticação dos Termos, deverá ser acessado o Portal de Serviços / verificação de documentos do Empreendedor (<http://www.empresafacil.ma.gov.br>) e informar o código de verificação.

### Identificação de Empresa

Nome Empresarial:	COMERCIAL S A EIRELI
Número de Registro:	21600109591
CNPJ:	18422703000173
Município:	Imperatriz

### Identificação de Livro Digital

Tipo de Livro:	DIÁRIO
Número de Ordem:	2
Período de Escrituração:	01/01/2021 - 31/12/2021

### Assinante(s)

### Nome

### CRC/OAB

Assinante(s)	Nome	CRC/OAB
78127335304	JOZIMIRA ALENCAR SOUSA	MA014988
88756211368	GOIACY SILVA AMORIM	

CERTIFICO A AUTENTICAÇÃO EM 07/04/2022 15:02 SOB Nº 20220365164.  
PROTOCOLO: 220365164 DE 23/03/2022. CÓDIGO DE VERIFICAÇÃO:  
12204437578. NIRE: 21600109591.  
COMERCIAL S A EIRELI

**JUCEMA**

ANSELMO DIAS CARNEIRO LOPES FILHO  
RESPONSÁVEL PELA AUTENTICAÇÃO  
SÃO LUÍS, 07/04/2022  
[empresafacil.ma.gov.br](http://empresafacil.ma.gov.br)

**CONSELHO REGIONAL DE CONTABILIDADE DO MARANHÃO****CERTIDÃO DE REGULARIDADE PROFISSIONAL**

O **CONSELHO REGIONAL DE CONTABILIDADE DO MARANHÃO** CERTIFICA que o profissional identificado no presente documento encontra-se em situação **REGULAR** neste Regional, apto ao exercício da atividade contábil nesta data, de acordo com as suas prerrogativas profissionais, conforme estabelecido no art. 25 e 26 do Decreto-Lei n.º 9.295/46.

Informamos que a presente certidão não quita nem invalida quaisquer débitos ou infrações que, posteriormente, venham a ser apurados contra o titular deste registro, bem como não atesta a regularidade dos trabalhos técnicos elaborados pelo profissional da Contabilidade.

**CONSELHO REGIONAL DE CONTABILIDADE MA**

Certidão n.º: MA/2022/00000673

Nome: Jozimir Alencar Sousa CPF: 781.273.353-04

CRECUP n.º MA 014988/O Categoria: CONTÁBIL

Validade: 24/05/2022

Finalidade: BALANÇO PATRIMONIAL - REGISTRO NA JUNTA COMERCIAL

Exercício: 2020

Confirme a existência deste documento na página <http://201.33.23.178/spwMA/principal.htm>, mediante número de controle a seguir:

CPF : **781.273.353-04** Controle : **4651.4964.5278.5278**

CERTIDÃO JUDICIAL ONEROSA-SJDI Nº 46, DE 3 DE MAIO DE 2022

Código de validação: D6CE3B9966  
CERTJUDONE-SJDI - 462022

Número da guia: 22053601001221283.

## CERTIDÃO DE FALÊNCIA E/OU RECUPERAÇÃO JUDICIAL

**USANDO** a faculdade que me confere a Lei, **CERTIFICO** a requerimento verbal da pessoa interessada que, dando busca nos livros e sistemas de **DISTRIBUIÇÃO** de feitos, referentes à **FALÊNCIA E/OU RECUPERAÇÃO JUDICIAL**, em um interstício de tempo de 10 anos até a presente data, **NÃO CONSTATEI** a existência de qualquer processo/distribuição dessa natureza em desfavor da pessoa jurídica **COMERCIAL S A EIRELI**, inscrita no CNPJ nº 18.422.703/0001-73, situada **nesta cidade e comarca de Imperatriz, estado do Maranhão**.

**CERTIFICO**, ainda, que a Secretaria Judicial a meu cargo é a única existente nesta Cidade e Comarca de Imperatriz. O referido é verdade, me reporto e dou fé. Dada e passada a presente certidão nesta Secretaria, Comarca de Imperatriz, Estado do Maranhão. Eu, **ARLETE DOS SANTOS SOUSA MARTINS**, Auxiliar Judiciária, matrícula 116236, digitei. Eu, **EDILENE BANDEIRA DE ARAÚJO**, Distribuidora Judicial desta Comarca, matrícula 180885, subscrevo e assino eletronicamente.

### OBSERVAÇÕES:

1- O prazo de validade da presente Certidão Judicial será de 60 (sessenta) dias (art. 198 do Código de Normas da Corregedoria Geral de Justiça); 2- O documento deve ser emitido em única via, sem rasuras e mediante assinatura eletrônica do servidor, podendo ter sua autenticidade verificada no site do Tribunal de Justiça do Estado do Maranhão, conforme orientações no rodapé; 3- O CNPJ/CPF constante nesta certidão foi informado pelo solicitante. Sua titularidade deverá ser conferida pelo interessado ou destinatário; 4- Esta certidão foi expedida nos termos da Resolução-GP nº 38/2022 e a autenticidade do Selo de Fiscalização Eletrônico Judicial será objeto de conferência por qualquer interessado, que poderá consultar a validade do selo e o detalhamento dos respectivos atos praticados no sítio eletrônico do Tribunal de Justiça do Maranhão por meio do link <https://selos.tjma.jus.br>, mediante o preenchimento do código de validação do selo ou através de aplicativo leitor de QR Code; 5- Essa certidão abrange somente a Comarca de Imperatriz/MA;

Fórum Ministro “Henrique de La Roque Almeida”  
Rua Rui Barbosa, s/n, Centro, Imperatriz-MA - CEP 65.900-440 – Fone (99) 3529-2000







PODER JUDICIÁRIO DO ESTADO DO MARANHÃO  
Corregedoria Geral da Justiça  
Secretaria Judicial de Distribuição de Imperatriz

PALÁCIO DA JUSTIÇA "CLÓVIS BEVILÁCQUA" DO ESTADO DO MARANHÃO, em  
Imperatriz, 3 de maio de 2022.

EDILENE BANDEIRA DE ARAÚJO  
Secretária Judicial de Distribuição de Entrância Intermediária  
Secretaria Judicial de Distribuição de Imperatriz  
Matrícula 180885

Documento assinado. IMPERATRIZ, 03/05/2022 10:21 (EDILENE BANDEIRA DE ARAÚJO)





ESTADO DO TOCANTINS

SECRETARIA MUNICIPAL DE EDUCAÇÃO CULTURA, JUVENTUDE ESPORTE E LAZER

Rua Getúlio Vargas, S/N - Vila do Gato; Fone (63) 3475 1119; e-mail: [sec. esperantinaeduc@hotmail.com](mailto:sec. esperantinaeduc@hotmail.com)

ATESTADO DE CAPACIDADE TÉCNICA

Atestamos, a pedido da interessada e para fins de prova, aptidão de desempenho e atestado de execução, que a empresa **COMERCIAL S A EIRELI**, CNPJ nº 18.422.703/0001-73, sediada na R MARANHÃO, 906 A, NOVA IMPERATRIZ, IMPERATRIZ - MA, prestou serviços à SECRETARIA MUNICIPAL DE EDUCAÇÃO CULTURA, JUVENTUDE ESPORTE E LAZER de Esperantina - TO, CNPJ nº 19.530.447/0001-09, de Fornecimento de gênero alimentício para merenda escolar, segue abaixo lista dos itens fornecidos:

DESCRIÇÃO	UNIDADE	QUANTIDADE
BATATA INGLESA: Classificação/Características gerais: deverá ser procedente de espécimes vegetais genuínos e são, estar isentos de umidade externa anormal, odor e sabor estranhos. Não serão permitidas rachaduras, perfurações, cortes ou brotamento e/ou mofo. Transporte: em caminhão com carroceria tipo baú, de forma que os produtos fiquem protegidos de chuva, pó, fagulhas e etc.	KG	3300
BISCOITO CREAM CRACKER, ÁGUA E SAL: Classificação/ Características gerais: tipo Cream Cracker. Ingredientes: farinha de trigo enriquecida com ferro e ácido fólico (vitamina B9), gordura vegetal, açúcares, soro de leite, margarina, amido, sal refinado, carbonato de cálcio, extrato de malte, fermentos químicos bicarbonato de sódio (INS 500ii), emulsificante lecitina de soja (INS 322), fermento biológico, aroma idêntico ao natural de manteiga, melhorador de farinha metabissulfito de sódio (INS223). O biscoito deverá ser fabricado a partir de matérias primas são e limpo, isento de matérias terrosas, parasitos e em perfeito estado de conservação. Serão rejeitados biscoitos mal cozidos, queimados, não podendo apresentar excesso de dureza e nem se apresentar quebradiço. Contém glúten. Transporte: em caminhão com carroceria tipo baú, de forma que o produto fique protegido de chuva, pó, fagulhas e etc. Embalagem: o produto deve estar acondicionado em embalagem primária plástica, atóxica, resistente, lacrada e reembalados em embalagem secundária em caixas de papelão devidamente lacradas. Com peso individual de 400g e caixa com 8kg. A embalagem deverá conter externamente os dados de identificação e procedência, informação nutricional, número do lote, data de fabricação e validade, quantidade do produto e número do registro. Rotulagem de acordo com a legislação vigente.	KG	3300
CARNE MOÍDA CONGELADA: Classificação/Características gerais: Tipo de carne de	KG	3500



ESTADO DO TOCANTINS

SECRETARIA MUNICIPAL DE EDUCAÇÃO CULTURA, JUVENTUDE ESPORTE E LAZER

Rua Getúlio Vargas, S/N - Vila do Gato; Fone (63) 3475 1119; e-mail: [sec. Esperantinaeduc@hotmail.com](mailto:sec. Esperantinaeduc@hotmail.com)

<p>gado moída de 2ª (acém, paleta, fraldinha, capa de filé, coxão duro e músculo dianteiro). Congeladas em peças e isentas de cartilagens, deverão apresentar-se livres de parasitas, larvas e de qualquer substância contaminante que possa alterá-la ou encobrir alguma alteração, abatido sob inspeção veterinária e manipulado em condições higiênicas satisfatórias. Processada termicamente. O congelamento deverá ocorrer à temperatura de -18°C ou inferior e transportada numa condição que preserve todas as características do alimento. O produto deverá estar de acordo com a Resolução RDC nº 175 de 08/07/2003 (ANVISA/MS), Resolução RDC nº 12 de 02/01/2001(ANVISA/MS), Portaria nº 1002/1004 de 11/12/1998 SVS/MS, Portaria nº 6 – CVS/99, Portaria nº 368 de 04/09/1997 do MAA, Portaria nº 5 de 08/11/88 e a legislação em vigor quanto às normas de higiene e rotulagem de alimentos. Características Físico-químicas: Máximo permitido de água: 3%, gordura: máximo de 10%, 3% de aponevroses. Carne Bovina – Cor vermelha brilhante ou púrpura, congelada (até - 18°C), resfriada (0ª a 7ªC). Observação: quantidade excessiva de gordura no interior da embalagem será devolvida. Transporte: em caminhão com carroceria tipo baú e isotérmico, de forma que o produto fique protegido de chuva, pó, fagulhas e etc. Embalagem: a embalagem primária deve ser a vácuo, em sacos de polietileno, atóxico, flexível e resistente que garanta a integridade do produto até o momento do consumo. Devidamente identificada com informação nutricional do produto, data de abate, data de fabricação e validade, identificação do fornecedor e origem do abatedouro. Com peso de 2 kg individualmente. A embalagem secundária deve ser em caixas lacradas de 10 kg devendo estar íntegras (lacradas), sem água ou gelo e sem rachaduras, rasgos ou furos. Rotulagem de acordo com a legislação vigente. Com nº do registro no SIF, SIE ou SIM. A embalagem deverá conter externamente os dados de identificação e procedência, informação nutricional, número do lote, data de fabricação e validade, quantidade do produto e número do registro. Rotulagem de acordo com a legislação vigente.</p>		
<p>CACAU EM PÓ: Classificação/Características gerais:solúvel, sem açúcar, 100% cacau. Deve conter acima de 4g de fibra na porção de 20g, possuir data de fabricação e validade. A embalagem deve estar de acordo com a legislação vigente. Acondicionado em embalagem de 200 gramas. Transporte: em caminhão com carroceria tipo baú e isotérmico, de forma que o produto fique protegido de chuva, pó, fagulhas e etc.</p>	<p>UND</p>	<p>600</p>



ESTADO DO TOCANTINS

SECRETARIA MUNICIPAL DE EDUCAÇÃO CULTURA, JUVENTUDE ESPORTE E LAZER

Rua Getúlio Vargas, S/N - Vila do Gato; Fone (63) 3475 1119; e-mail: sec. [esperantinaeduc@hotmail.com](mailto:esperantinaeduc@hotmail.com)

<p>BETERRABA: Classificação/Características gerais: o produto deverá estar fresco, sem folhas, isento de substâncias terrosas, sujidades, corpos estranhos aderidos à superfície externa, sem rupturas, limpo e no ponto de consumo, sem folhas, tamanho médio, de 1ª qualidade. Acondicionada em embalagem plástica de polipropileno, resistente, com até 5Kg, com etiqueta de pesagem. Transporte: em caminhão com carroceria tipo baú, de forma que os produtos fiquem protegidos de chuva, pó, fagulhas e etc.</p>	KG	2500
<p>EXTRATO DE TOMATE: Classificação/ Características gerais: produto resultante da concentração da polpa de tomate por processo tecnológico preparado com frutos maduros selecionados sem pele, sem semente e corantes artificiais, isenta de sujidades e fermentação, e não indicar processamento defeituoso. Industrializado, simples e concentrado preparado com tomate, açúcar e sal. É tolerada a adição de 1% de açúcar e de 5% de cloreto de sódio. Na porção de 30g deve conter: teor de sódio máximo de 130mg; 0 g de gorduras totais; 0g de gorduras trans e mínimo de 0,6 g de fibra alimentar. SEM GLUTEM Transporte: em caminhão com carroceria tipo baú, de forma que o produto fique protegido de chuva, pó, fagulhas e etc. Embalagem: deve ser original de fábrica nas opções: Tetra Pack de 1kg/Sachê de 340g. Sem presença de amassadura, furos ou abaulamentos. A embalagem deverá conter externamente os dados de identificação e procedência, informação nutricional, número do lote, data de fabricação e validade, quantidade do produto e número do registro. Rotulagem de acordo com a legislação vigente.</p>	KG	1800
<p>FEIJÃO DO SUL: Classificação/Características gerais: produto novo, tipo 1, grãos inteiros, aspecto brilhoso, liso, isento de matéria terrosa, pedras ou corpos estranhos, fungos ou parasitas e livre de umidade, pacote de 1000g, carioquinha, constituído de no mínimo 90%(noventa por cento) de grãos na cor característica, variedade correspondente de tamanho e formato natural, maduro, limpo e seco. Será permitido o limite de 01% de impurezas, obedecendo à Portaria 161 de 24/07/87-MA para feijão classificado como tipo 01. Transporte: em caminhão com carroceria tipo baú, de forma que o produto fique protegido de chuva, pó, fagulhas e etc. Embalagem: acondicionada em saco plástico de polietileno transparente, atóxico, transparente e original de fábrica. Com peso individual de 1 kg. A embalagem deverá conter externamente os dados de identificação e procedência, informação nutricional, número do lote, data de fabricação e validade, quantidade do</p>	KG	3500



ESTADO DO TOCANTINS

SECRETARIA MUNICIPAL DE EDUCAÇÃO CULTURA, JUVENTUDE ESPORTE E LAZER

Rua Getúlio Vargas, S/N - Vila do Gato; Fone (63) 3475 1119; e-mail: [sec. esperantinaeduc@hotmail.com](mailto:sec. esperantinaeduc@hotmail.com)

produto e número do registro. Rotulagem de acordo com a legislação vigente.		
<b>FLOCÃO DE MILHO OU ARROZ:</b> Classificação/Características gerais: Farinha obtida a partir de moagem de grãos selecionados de milho ou arroz, de cor amarela ou branca com aspecto, cor, cheiro e sabor próprios, com ausência de umidade e fermentação. Isento de sujidades, parasitas e larvas. Não contém glúten. Transporte: em caminhão com carroceria tipo baú, de forma que o produto fique protegido de chuva, pó, fagulhas e etc. Embalagem: acondicionada em saco plástico de polietileno transparente, atóxico, transparente e original de fábrica. Com peso individual de 500g e fardos de 10kg. A embalagem deverá conter externamente os dados de identificação e procedência, informação nutricional, número do lote, data de fabricação e validade, quantidade do produto e número do registro. Rotulagem de acordo com a legislação vigente.	KG	2000
<b>FRANGO CONGELADO:</b> Classificação/Características gerais: a carne deverá apresentar-se livre de parasitas e de qualquer substância contaminante que possa alterá-la ou encobrir alguma alteração, abatidos sob inspeção veterinária e manipulados em condições higiênicas satisfatórias. Deverá ser respeitada a legislação em vigor quanto às normas de higiene e rotulagem de alimentos. O Frango deverá apresentar-se com aspecto próprio, embalado a vácuo, com registro de inspeção, a carne deverá estar à temperatura de -18°C (dezoito graus centígrados negativos) ou inferior e transportada em carro adequado que conserve tanto as características do alimento congelado, como também a qualidade do mesmo, conforme legislação vigente. Rotulagem de acordo com a legislação vigente. Transporte: em caminhão com carroceria tipo baú e isotérmico, de forma que o produto fique protegido de chuva, pó, fagulhas e etc. Embalagem: Os frangos deverão ser embalados em sacos em material plástico; embalagem secundária de papelão devidamente identificada. A embalagem deverá conter externamente os dados de identificação e procedência, informação nutricional, número do lote, data de fabricação e validade, quantidade do produto e número do registro. Rotulagem de acordo com a legislação vigente.	KG	4900
<b>MARGARINA COM SAL:</b> Classificação/Características gerais: produto industrializado, gorduroso em emulsão estável e homogênea; a base de óleos vegetais líquidos e interesterificados, com no mínimo 65% de lipídeos em sua composição, com sal. Enriquecidos de vitaminas. Não contém glúten. Apresentação, aspecto,	KG	2000



ESTADO DO TOCANTINS

SECRETARIA MUNICIPAL DE EDUCAÇÃO CULTURA, JUVENTUDE ESPORTE E LAZER

Rua Getúlio Vargas, S/N - Vila do Gato; Fone (63) 3475 1119; e-mail: [sec\\_esperantinaeduc@hotmail.com](mailto:sec_esperantinaeduc@hotmail.com)

<p>cheiro, sabor e cor peculiares e deverão estar isentos de ranço e de bolores. Embalagem primária com identificação do produto, apresentando o selo do SIF, data de fabricação, especificação dos ingredientes, informação nutricional, marca do fabricante e informações do mesmo, prazo de validade, peso líquido e rotulagem de acordo com a legislação. Transporte: em caminhão com carroceria tipo baú, de forma que o produto fique protegido de chuva, pó, fagulhas e etc. Embalagem: primária de polipropileno. Com peso individual de 500g ou de 1kg. A embalagem deverá conter externamente os dados de identificação e procedência, informação nutricional, número do lote, data de fabricação e validade, quantidade do produto e número do registro. Rotulagem de acordo com a legislação vigente.</p>		
<p>MILHO PARA PIPOCA: Classificação/Características gerais: Grãos ou pedaços de milho que apresentem ausência parcial ou total do gérmen, em função do processo de escarificação mecânica ou manual. Embalagem integral de 500g, na embalagem deverá conter data de fabricação data de validade e número do lote do produto. Validade mínima de 6 meses na data da entrega Transporte: em caminhão com carroceria tipo baú, de forma que o produto fique protegido de chuva, pó, fagulhas e etc.</p>	KG	900
<p>MILHO PARA CANJICA (AMARELO/BRANCO): Classificação/Características gerais: Grãos amarelos, tipo 1, subgrupo despeliculada, de acordo com a Portaria nº 109, de 24/02/1989. O produto deve ser proveniente de matérias primas sã, limpa, isentas de matérias terrosas, parasitos e de detritos animais ou vegetais. Características sensoriais (organolépticas): aspecto de grãos, cor amarela, odor e sabor próprio. Não deve apresentar cheiro de mofo. Serão rejeitadas embalagens rasgadas ou que contenha muitos grãos quebrados. ALÉRGICOS: PODE CONTER SOJA. NÃO COMTÉ GLÚTEN Transporte: em caminhão com carroceria tipo baú, de forma que o produto fique protegido de chuva, pó, fagulhas e etc. Embalagem: embalados em saco plástico de polietileno, atóxico, transparente, resistente de 500g. Não serão aceitos produtos cujas embalagens estejam danificadas. A embalagem deverá conter externamente os dados de identificação e procedência, informação nutricional, número do lote, data de fabricação e validade, quantidade do produto e número do registro. Rotulagem de acordo com a legislação vigente.</p>	KG	900
<p>ÓLEO DE SOJA: Classificação/Características gerais: produto obtido do grão de soja que sofreu processo tecnológico adequado como degomagem, neutralização, clarificação, frigorificação ou não de</p>	LATA	2000



ESTADO DO TOCANTINS

SECRETARIA MUNICIPAL DE EDUCAÇÃO CULTURA, JUVENTUDE ESPORTE E LAZER

Rua Getúlio Vargas, 5/N - Vila do Gato; Fone (63) 3475 1119; e-mail: [sec. esperantinaeduc@hotmail.com](mailto:sec. esperantinaeduc@hotmail.com)

<p>desodorização. Líquido viscoso refinado, fabricado a partir de matérias primas sãs e limpas. Não contém glúten, não transgênico. A embalagem deve estar sem presença de amassados, perfurações, abaulamentos que possam vir ocasionar prejuízos às características organolépticas do produto ou mesmo modificações em sua estrutura que possam ser nocivas ao consumidor, bem como perfurações ou vazamentos. Transporte: em caminhão com carroceria tipo baú, de forma que o produto fique protegido de chuva, pó, fagulhas e etc. Embalagem: embalado em garrafa plástica tipo PET atóxico, contendo 900 ml do produto, acondicionado em caixas com 20 unidades. A embalagem deverá conter externamente os dados de identificação e procedência, informação nutricional, número do lote, data de fabricação e validade, quantidade do produto e número do registro. Rotulagem de acordo com a legislação vigente.</p>		
<p>OVOS BRANCOS: Classificação/Características gerais: ovos brancos de galinha, tamanho grande, de primeira qualidade, classe A, frescos, isento de aditivos ou substâncias estranhas ao produto que sejam impróprias ao consumo e que alterem suas características naturais (físicas, químicas e organolépticas), inspecionadas pelo Ministério da Agricultura. Aspectos externos – casca limpa, íntegra, portanto sem sujidades, trincas e ainda em manchas ou deformações, Transporte: em caminhão com carroceria tipo baú, de forma que o produto fique protegido de chuva, pó, fagulhas e etc. Embalagem: acomodada em cartelas e embalada em caixas contendo 60 unidades cada caixa de papelão, sendo estas em perfeitas condições estruturais, padronizadas e lacradas. A embalagem deverá conter externamente os dados de identificação e procedência, informação nutricional, número do lote, data de fabricação e validade, quantidade do produto e número do registro. Rotulagem de acordo com a legislação vigente.</p>	UND	100
<p>PÃO DOCE: Classificação/Características gerais: com 50g cada, ingredientes: farinha de trigo, sal, açúcar, fermento e gordura vegetal hidrogenada, com valor nutricional para porção de 100g de aproximadamente: 57,5g de carboidrato, 9,4g de proteína e 1,5g de lipídio, acondicionado em embalagem plástica de polipropileno, resistente, com especificações do produto, informações sobre o fabricante, data de fabricação e prazo de validade</p>	KG	5000
<p>PÃO FRANCÊS: Classificação/Características gerais: com 50g cada, ingredientes: farinha de trigo especial, sal, açúcar, fermento e gordura vegetal hidrogenada, com valor nutricional para porção de 100g de</p>	KG	5000



ESTADO DO TOCANTINS

SECRETARIA MUNICIPAL DE EDUCAÇÃO CULTURA, JUVENTUDE ESPORTE E LAZER

Rua Getúlio Vargas, S/N - Vila do Gato; Fone (63) 3475 1119; e-mail: [sec. esperantinaeduc@hotmail.com](mailto:sec. esperantinaeduc@hotmail.com)

<p>aproximadamente: 57,4g de carboidrato, 9,3g de proteína e 2g de lipídio, acondicionado em embalagem plástica de polipropileno, resistente, com especificações do produto, informações sobre o fabricante, data de fabricação e prazo de validade Transporte: em caminhão com carroceria tipo baú, de forma que o produto fique protegido de chuva, pó, fagulhas e etc.</p>		
<p>POLPAS DE FRUTAS CONGELADAS SEM ADIÇÃO DE AÇÚCAR (açai, acerola, abacaxi, cajá, goiaba e maracujá): Classificação/Características gerais: O produto deve ser preparado com frutas sãs, limpas e isentas de parasitos e detritos animais ou vegetais. Não dever conter fragmentos das partes não comestíveis da fruta, nem substâncias estranhas à sua composição normal, exceto as previstas nesta Norma. Produto congelado, concentrado, pasteurizada, sem açúcar, não fermentada e sem conservantes. Será tolerada a adição de sacarose em proporção a ser declarada no rótulo. Características organolépticas: Aspecto: pasta mole/Cor: própria/Cheiro: próprio/Sabor: próprio. c Temperatura de recebimento a -18°C. Transporte: em caminhão com carroceria tipo baú e isotérmico, de forma que o produto fique protegido de chuva, pó, fagulhas e etc. Embalado: Deve estar acondicionada em plástico transparente, atóxico e de primeiro uso. Com peso individual de 1kg. No rótulo deverá constar a denominação "Polpa" seguida do nome da fruta. A embalagem deverá conter externamente os dados de identificação e procedência, informação nutricional, número do lote, data de fabricação e validade, quantidade do produto e número do registro. Rotulagem de acordo com a legislação vigente.</p>	KG	2000

Registramos, ainda, que as prestações dos serviços acima referidos apresentaram bom desempenho operacional, tendo a empresa cumprido fielmente com suas obrigações, nada constando que a desabone técnica e comercialmente, até a presente data.

Esperantina - TO, em 24 de janeiro de 2022.

  
\_\_\_\_\_  
**José Ailton Moraes de Almeida**  
Secretário Mul de Educação, Cultura,  
Juventude, Esporte e Lazer