



MARCOS WLADIMIR DULNIK

E-MAIL: mwdulnik@gmail.com

(63) 99945-4888 – 99243-6869

TO 050 MARGINAL LESTE, CHACARA CHINES- PALMAS – TO

LEILOEIRO PUBLICO OFICIAL – JUCETINS – TO Nº 016 _ JUCEPA – PA Nº 20225243237 de 20-04-2022

LEILÃO ESPERANTINA - TO

**LOCAL: PATIO DE MAQUINAS DE ESPERANTINA – TO
(ANTIGO CENTRO COMUNITARIO ATRAS DO HOSPITAL)**

DATA: 23 DE AGOSTO DE 2024 – HORARIO: 10:00

INFORMAÇÕES: (63) 99945-4888 – (45)99932-1112

SITE: www.leiloesmwd.com.br

| Lote | Descrição | Situação | Lance Inicial |
|------|--|----------|---------------|
| 01 | SUCATAS DE MOVEIS E EQUIPAMENTOS DIVERSOS (ADMINISTRAÇÃO). | SUCATA | R\$ 300,00 |



| LOTE | Descrição | Situação | Lance Inicial |
|------|---|----------|---------------|
| 02 | SUCATAS DE MOVEIS E EQUIPAMENTOS DIVERSOS (SAÚDE) | SUCATA | R\$ 300,00 |

FOTOS EM BREVE

| LOTE | Descrição | Situação | Lance Inicial |
|------|--|----------|---------------|
| 03 | SUCATAS DE MOVEIS E EQUIPAMENTOS DIVERSOS (EDUCAÇÃO) | SUCATA | R\$ 300,00 |

FOTOS EM BREVE

| LOTE | Descrição | Situação | Lance Inicial |
|------|-------------------------------------|----------|---------------|
| 04 | BICICLETA CARGA DREAN BIKE, SUCATA. | SUCATA | R\$ 50,00 |



| LOTE | Descrição | Situação | Lance Inicial |
|------|--------------------------------|----------|---------------|
| 05 | PULVERIZADOR AGRICOLA, SUCATA. | SUCATA | R\$ 1.000,00 |



| LOTE | Descrição | Situação | Lance Inicial |
|------|-------------------------|----------|---------------|
| 06 | MOTOR ELETRICO, SUCATA. | SUCATA | R\$ 200,00 |



| LOTE | Descrição | Situação | Lance Inicial |
|------|-----------------------------|----------|---------------|
| 07 | MOTOR ELETRICO MR 2, SUCATA | SUCATA | R\$ 300,00 |



| LOTE | Descrição | Situação | Lance Inicial |
|------|-----------------------------|----------|---------------|
| 08 | MOTOR ELETRICO WEG, SUCATA. | SUCATA | R\$ 1.000,00 |



| LOTE | Descrição | Situação | Lance Inicial |
|------|---|------------|---------------|
| 09 | MOTOCICLETA HONDA XLR 125, BRANCA, GASOLINA, 1998/1999, PLACA MVO 0911, CIRCULAÇÃO. | CIRCULAÇÃO | R\$ 500,00 |



| LOTE | Descrição | Situação | Lance Inicial |
|------|---|------------|---------------|
| 10 | MOTOCICLETA HONDA NXR 150 BROS ES, VERMELHA, FLEX, 2011/2011, PLACA MWN 7246, CIRCULAÇÃO. | CIRCULAÇÃO | R\$ 6.000,00 |

SEM FOTOS VISITAR EM LOCO

| LOTE | Descrição | Situação | Lance Inicial |
|------|---|------------|---------------|
| 11 | MOTOCICLETA HONDA NXR 150 BROS MIX ES, VERMELHA, FLEX, 2010/2010, PLACA MWG 6728, CIRCULAÇÃO. | CIRCULAÇÃO | R\$ 5.600,00 |



| LOTE | Descrição | Situação | Lance Inicial |
|------|---|------------|---------------|
| 12 | MOTOCICLETA HONDA NXR 150 BROS MIX ES, VERMELHA, FLEX, 2009/2009, PLACA MWV 8113, CIRCULAÇÃO. | CIRCULAÇÃO | R\$ 4.000,00 |



| LOTE | Descrição | Situação | Lance Inicial |
|------|---|------------|---------------|
| 13 | MOTOCICLETA HONDA NXR 150 BROS MIX ES, VERMELHA, FLEX, 2010/2010, PLACA MWG 6218, CIRCULAÇÃO. | CIRCULAÇÃO | R\$ 3.000,00 |



| LOTE | Descrição | Situação | Lance Inicial |
|------|---|------------|---------------|
| 14 | FIAT DUCATO MC RONTAN AMB. BRANCA, DIESEL, 2010/2011, PLACA MWI 9131, CIRCULAÇÃO. | CIRCULAÇÃO | R\$ 20.000,00 |





| LOTE | Descrição | Situação | Lance Inicial |
|------|--|------------|---------------|
| 15 | FIAT UNO WAY 1.0, BRANCA, FLEX, 2014/2014, PLACA OLJ 4674, CIRCULAÇÃO. | CIRCULAÇÃO | R\$ 19.000,00 |



| LOTE | Descrição | Situação | Lance Inicial |
|------|--|------------|---------------|
| 16 | FIAT STRADA WORKING CD, BRANCA, FLEX, 2014/2015, PLACA OYC 9818, CIRCULAÇÃO. | CIRCULAÇÃO | R\$ 35.000,00 |





| LOTE | Descrição | Situação | Lance Inicial |
|------|--|------------|---------------|
| 17 | VW AMAROK CS 4X4 S, AMBULANCIA, BRANCA, DIESEL, 2018/2019, PLACA QWB 0434, CIRCULAÇÃO. | CIRCULAÇÃO | R\$ 60.000,00 |

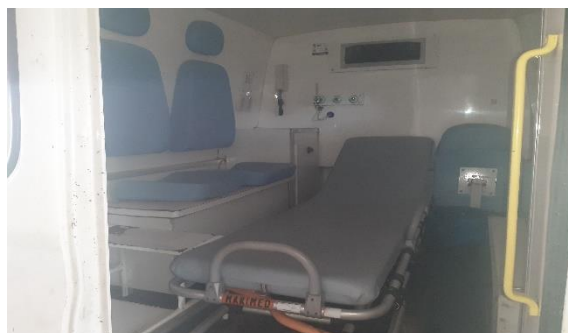

| LOTE | Descrição | Situação | Lance Inicial |
|------|--|-----------------|-----------------|
| 18 | VAN MARCOPOLO VOLARE V8L, BRANCA, DIESEL, 2019/2020, PLACA QWB 1242, CIRCULAÇÃO. | RETIRADO | RETIRADO |

LOTE RETIRADO

| LOTE | Descrição | Situação | Lance Inicial |
|------|---|------------|---------------|
| 19 | TRATOR JOHN DEERE 5090E, "I", VERDE, DIESEL, 4X4, CIRCULAÇÃO. | CIRCULAÇÃO | R\$ 30.000,00 |

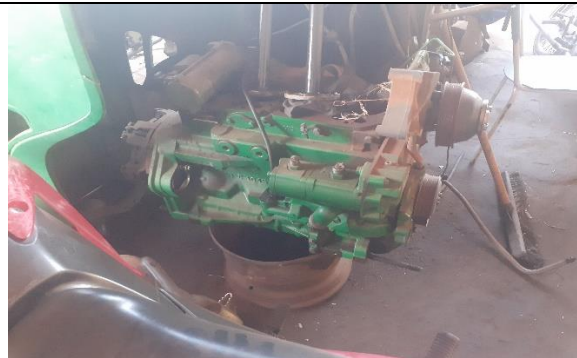

| LOTE | Descrição | Situação | Lance Inicial |
|------|--|------------|---------------|
| 20 | TRATOR JOHN DEERE 5090E, "II", VERDE, DIESEL, 4X4, CIRCULAÇÃO. | CIRCULAÇÃO | R\$ 40.000,00 |





| LOTE | Descrição | Situação | Lance Inicial |
|------|---|------------|---------------|
| 21 | TRATOR JOHN DEERE 5090E, "III", VERDE, DIESEL, 4X4, CIRCULAÇÃO. | CIRCULAÇÃO | R\$ 70.000,00 |



| LOTE | Descrição | Situação | Lance Inicial |
|------|--|------------|---------------|
| 22 | RETROESCAVADEIRA CASE 580N, AMARELA, DIESEL, CIRCULAÇÃO. | CIRCULAÇÃO | R\$ 80.000,00 |





| LOTE | Descrição | Situação | Lance Inicial |
|------|---|------------|---------------|
| 23 | ONIBUS VW 15.190 EOD ESCOLAR HD, AMARELA, DIESEL, 2012/2013, 48 LUGARES, PLACA OLJ 8507, CIRCULAÇÃO | CIRCULAÇÃO | R\$ 35.000,00 |



| LOTE | Descrição | Situação | Lance Inicial |
|------|---------------------------------|----------|---------------|
| 24 | CHASSIS CARRETA AGRICOLA SUCATA | SUCATA | R\$ 100,00 |



| LOTE | Descrição | Situação | Lance Inicial |
|------|---------------------------------|----------|---------------|
| 25 | CARRETA AGRICOLA, AZUL, SUCATA. | SUCATA | R\$ 1.000,00 |



| LOTE | Descrição | Situação | Lance Inicial |
|------|---|------------|---------------|
| 26 | GRADE ARADORA KOHLER 14 DISCOS, CONTROLE REMOTO CIRCULAÇÃO. | CIRCULAÇÃO | R\$ 5.000,00 |



| LOTE | Descrição | Situação | Lance Inicial |
|------|---|------------|---------------|
| 27 | TRATOR LS 80, AZUL, DIESEL, CIRCULAÇÃO. | CIRCULAÇÃO | R\$ 50.000,00 |



| LOTE | Descrição | Situação | Lance Inicial |
|------|-----------|----------|---------------|
|------|-----------|----------|---------------|

| | | | |
|----|---|------------|---------------|
| 28 | GRADE ARADORA TATU MARCHESAN GAICR, 18 DISCOS, CONTROLE REMOTO, CIRCULAÇÃO. | CIRCULAÇÃO | R\$ 15.000,00 |
|----|---|------------|---------------|



| LOTE | Descrição | Situação | Lance Inicial |
|------|---|------------|---------------|
| 29 | GM CHEV/SPIN 1.8L MT LT, BRANCA, FLEX, 2014/2015, PLACA QKE 5459, CIRCULAÇÃO. | CIRCULAÇÃO | R\$ 22.000,00 |



-LEILÃO SOMENTE PRESENCIAL

-PARA PARTICIPAR DO LEILÃO É NECESSARIO PORTAR 02 (DUAS) FOLHAS DE CHEQUE (ATUALIZADAS), ASSINADAS E EM BRANCO COMO CAUÇÃO PARA PAGAMENTO DO ARREIMATE E COMISSÃO DO LEILOEIRO.

-FOTOS MERAMENTE ILUSTRATIVAS, FAZER VISITA EM LOCO E VISUALIZAR O ESTADO DE CONSERVAÇÃO DOS BENS A LEILÃO.



Dezan Leilões

NELCI DEZAN

Leiloeira Pública Oficial

 45 99932-1112

LEILAO SUCUPIRA - TO

COMITENTE: PREFEITURA MUNICIPAL SUCUPIRA - TO

Localizado no Pátio de maquinas da Prefeitura ESPERANTINA - TO

Data: 23 de agosto 2024 HORARIO 10:45

INFORMAÇÕES: (45) 99932-1112 – (63) 99945-4888

SITE: www.leiloesmwd.com.br

| Lote | Descrição | Situação | Lance Inicial |
|------|---|------------|---------------|
| 20 | VW JETTA 2.0, PRATA, FLEX, 2014/2014, PLACA QKA 1313, CIRCULAÇÃO. (EM FUNCIONAMENTO, PARA VISITAÇÃO VEICULO SE ENCONTRA EM SUCUPIRA – TO). | CIRCULAÇÃO | R\$ 45.000,00 |





-LEILÃO SOMENTE PRESENCIAL

-PARA PARTICIPAR DO LEILÃO É NECESSARIO PORTAR 02 (DUAS) FOLHAS DE CHEQUE ASSINADAS E EM BRANCO COMO CAUÇÕ PARA PAGAMENTO DO ARREIMATE E COMISSÃO DO LEILOEIRO.

-FOTOS MERAMENTE ILUSTRATIVAS, FAZER VISITA EM LOCO E VISUALIZAR O ESTADO DE CONSERVAÇÃO DOS BENS A LEILÃO.

EXTRA CATÁLOGO

| ITEM | Descrição | Situação | PEDIDA |
|------|--|------------|--|
| 01 | JET SKI SEA DOO - MOTO AQUATICA, GASOLINA, PRETA/LARANJA, 2014, EM FIBRA DE VIDRO, MEDIDA 3.36 mt, MOTOR A PROPULSÃO ROTAX, POTENCIA 215 CV, CAPACIDADE 01 TRIPULANTE E 02 PASSAGEIROS (ÚNICO DONO) 161 HORAS RODADAS, COM CARRETA DE TRANSPORTE | CIRCULAÇÃO | R\$ 75.000,00 (COM CARRETA) OU VEICULO R\$ 65.000,00 + 5% COMISSÃO |





VEICULO SE ENCONTRA E PALMAS – TOCANTINS

VEICULO 100%

| ITEM | Descrição | Situação | PEDIDA |
|------|--|------------|-------------------------------|
| 01 | AR CONDICIONADO: CONDENSADORA E EVAPORADORA, 60.000 BTUs. (Equipamento se encontra em Miracema do TO – TO). | CIRCULAÇÃO | R\$ 5.000,00 + 5% COMISSÃO |



| ELGIN <small>PRODUZIDO NO POLO INDUSTRIAL DE MANAUS</small> <small>CONTEC & AMAZONIA</small> SISTEMA SPLIT (FRIO) | |
|---|------------------|
| MODELO | PHFE 60000-4 |
| CAPACIDADE | 60000 BTU/h |
| | 17583 W |
| ALIMENTAÇÃO | 380V 3N~ |
| FREQUÊNCIA | 60 Hz |
| CORRENTE | 14,01 A |
| CONSUMO | 6762 W |
| CARGA DE GÁS | 3300 g |
| REFRIGERANTE | R-22 |
| PESO | 98 kg |
| GRAU DE PROTEÇÃO | IPX4 |
| DISPOSITIVO DE EXPANSÃO | 074 (PISTON) |
| DIMENSÕES (A x L x P) mm | 1162 x 862 x 325 |
| PRESSÃO MÁXIMA (MPa) | 2,70 (Descarga) |
| | 0,65 (Sucção) |
| USE DISJUNTORES DE 20 A | |
| COMPRESSOR PROTEGIDO TERMICAMENTE | |

| LOTE | Descrição | Situação | PEDIDA |
|------|---|------------|--|
| 01 | PULVERIZADOR METAL FOR 3000, MODELO IVA 3000, ANO 2022, CAPACIDADE 3000 LT, MOTOR BRANCO DE 5.5 cv. | CIRCULAÇÃO | R\$ 180.000,00 ACEITA PROPOSTA PARTE DE PAGAMENTO VEICULO |
| | | | |

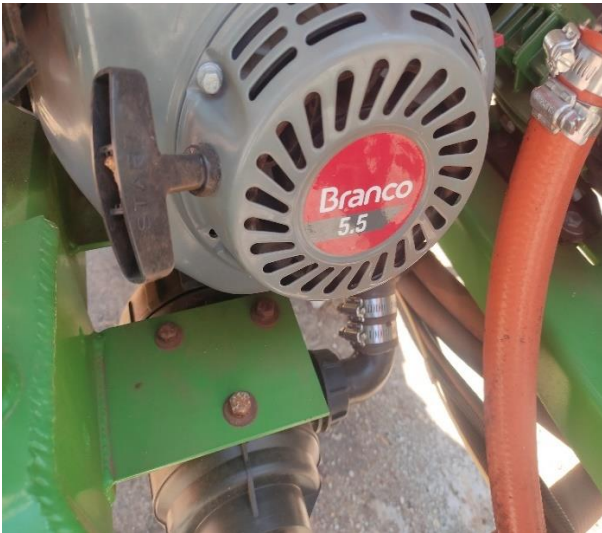

EQUIPAMENTO SE ENCONTRA E PALMAS – TOCANTINS