

ALTERAÇÃO E CONSOLIDAÇÃO CONTRATUAL:
“C M DE J SILVA MERCANTIL”
CNPJ sob o nº 15.096.847/0001-99

CICERA MARIA DE JESUS SILVA, brasileira, solteira, nascida em 05/01/1975, empresária, portadora da carteira de identidade nº 719762979 SEJUSP-MA e CPF nº 487.466.493-87, residente e domiciliada a Rua Euclides da Cunha, nº 371, São José do Egito, Imperatriz – MA, CEP. 65.901-150, titular da firma: **C M DE J SILVA MERCANTIL**, com sede na Rua Simplicio Moreira, nº 1902, Bacuri, Imperatriz – MA, CEP. 65.916-073, registrada na Junta Comercial do Estado do Maranhão sob o NIRE 21101850937 em 27/02/2012, inscrita no CNPJ sob o nº 15.096.847/0001-99, resolve a titular componente desta empresa individual, acima qualificada, efetuar neste ato a alteração e consolidação do ato constitutivo mediante as cláusulas e condições à seguir.

1ª – O endereço da empresa a partir dessa data passa a ser na Rua Simplicio Moreira, nº 1893, Centro, Imperatriz – Ma, CEP. 65.901-490

2ª – O ramo de atividade da empresa individual passa a ser:

- 4761-0/03 – Comércio varejista de artigos de papelaria
- 4642-7/02 – Comércio atacadista de roupas e acessórios para uso profissional e de segurança do trabalho
- 4773-3/00 – Comércio varejista de artigos médicos e ortopédicos
- 4635-4/01 – Comércio atacadista de água mineral
- 4642-7/02 – Comércio atacadista de roupas e acessórios para uso profissional e de segurança do trabalho
- 4646-0/02 – Comércio atacadista de produtos de higiene pessoal
- 4649-4/08 – Comércio atacadista de produtos de higiene, limpeza e conservação domiciliar
- 4723-7/00 – Comércio varejista de bebidas
- 4742-3/00 – Comércio varejista de material elétrico
- 4763-6/01 – Comércio varejista de brinquedos e artigos recreativos
- 4761-0/01 – Comércio varejista de livros
- 4712-1/00 – Comércio varejista de mercadorias em geral, com predominância de produtos alimentícios - minimercados, mercearias e armazéns
- 4729-6/99 – Comércio varejista de produtos alimentícios em geral ou especializado em produtos alimentícios não especificados anteriormente (produtos naturais e dietéticos, comidas congeladas, mel, café moído, sorvetes embalados em potes e similares e etc.)
- 4744-0/99 – Comércio varejista de materiais de construção em geral
- 4753-9/00 – Comércio varejista especializado de eletrodomésticos e equipamentos de áudio e vídeo
- 4754-7/01 – Comércio varejista de móveis
- 4755-5/02 – Comercio varejista de artigos de armarinho
- 4756-3/00 – Comércio varejista especializado de instrumentos musicais e acessórios
- 4763-6/02 – Comércio varejista de artigos esportivos
- 4781-4/00 – Comércio varejista de artigos do vestuário e acessórios
- 4789-0/05 – Comércio varejista de produtos saneantes domissanitários
- 4789-0/07 – Comércio varejista de equipamentos para escritório
- 4751-2/01 – Comércio varejista especializado de equipamentos e suprimentos de informática

ALTERAÇÃO E CONSOLIDAÇÃO CONTRATUAL

3ª – A empresa individual passa a partir desta data enquadrar como EEP – Empresa de Pequeno Porte, nos termos da Lei Complementar nº 123, de 14 de dezembro de 2006, e que não se enquadra em qualquer das hipóteses de exclusão relacionadas no §4º do art. 3º da mencionada lei. (art. 3º, I, LC nº 123, de 2006)

A vista da modificação ora ajustada, consolida-se o ato constitutivo, com a seguinte redação:

CLÁUSULA PRIMEIRA: A empresa gira sob o nome empresarial **C M DE J SILVA MERCANTIL**, com sede na Rua Simplicio Moreira, nº 1893, Centro, Imperatriz – Ma, CEP. 65.901-490, registrada na Junta Comercial do Estado do Maranhão sob o NIRE 21101850937 em 27/02/2012, inscrita no CNPJ sob o n.º 15.096.847/0001-99.

CLÁUSULA SEGUNDA: O capital social é de R\$ 100.000,00 (cem mil reais) totalmente integralizado neste ato em moeda corrente do País, detido, em sua totalidade, pela Titular **CICERA MARIA DE JESUS SILVA**, acima já qualificada.

CLÁUSULA TERCEIRA: O objetivo da sociedade é:

- 4761-0/03 – Comércio varejista de artigos de papelaria
- 4642-7/02 – Comércio atacadista de roupas e acessórios para uso profissional e de segurança do trabalho
- 4773-3/00 – Comércio varejista de artigos médicos e ortopédicos
- 4635-4/01 – Comércio atacadista de água mineral
- 4642-7/02 – Comércio atacadista de roupas e acessórios para uso profissional e de segurança do trabalho
- 4646-0/02 – Comércio atacadista de produtos de higiene pessoal
- 4649-4/08 – Comércio atacadista de produtos de higiene, limpeza e conservação domiciliar
- 4723-7/00 – Comércio varejista de bebidas
- 4742-3/00 – Comércio varejista de material elétrico
- 4763-6/01 – Comércio varejista de brinquedos e artigos recreativos
- 4761-0/01 – Comércio varejista de livros
- 4712-1/00 – Comércio varejista de mercadorias em geral, com predominância de produtos alimentícios - minimercados, mercearias e armazéns
- 4729-6/99 – Comércio varejista de produtos alimentícios em geral ou especializado em produtos alimentícios não especificados anteriormente (produtos naturais e dietéticos, comidas congeladas, mel, café moído, sorvetes embalados em potes e similares e etc.)
- 4744-0/99 – Comércio varejista de materiais de construção em geral
- 4753-9/00 – Comércio varejista especializado de eletrodomésticos e equipamentos de áudio e vídeo
- 4754-7/01 – Comércio varejista de móveis
- 4755-5/02 – Comercio varejista de artigos de armarinho
- 4756-3/00 – Comércio varejista especializado de instrumentos musicais e acessórios
- 4763-6/02 – Comércio varejista de artigos esportivos
- 4781-4/00 – Comércio varejista de artigos do vestuário e acessórios
- 4789-0/05 – Comércio varejista de produtos saneantes domissanitários
- 4789-0/07 – Comércio varejista de equipamentos para escritório
- 4751-2/01 – Comércio varejista especializado de equipamentos e suprimentos de informática

ALTERAÇÃO E CONSOLIDAÇÃO CONTRATUAL

CLÁUSULA QUARTA: O prazo de duração da empresa individual e por tempo indeterminado, e suas atividades iniciaram em 27/02/2012, data de registro do instrumento de constituição na Junta Comercial do Estado do Maranhão, podendo esta ser dissolvida a qualquer época pelo consentimento do titular, observando-se quando da dissolução, os preceitos da legislação específica.

CLÁUSULA QUINTA: A administração da empresa individual cabe a titular Sra. **CICERA MARIA DE JESUS SILVA**, a quem caberá, dentre outras atribuições, a representação ativa e passiva, judicial e extrajudicial da empresa individual.

CLÁUSULA SEXTA: Declara a titular da empresa individual, para os devidos fins e efeitos de direito, que a mesma não participa de nenhuma outra empresa, pessoa jurídica dessa modalidade

CLÁUSULA SETIMA: O término de cada exercício social será encerrado em 31 de dezembro do ano civil, com a apresentação do balanço patrimonial e resultado econômico do ano fiscal

CLÁUSULA OITAVA: A titular declara sob as penas da lei, que não está impedida, por lei especial, e nem condenada ou que se encontra sob os efeitos de condenação, que o proíba de exercer a administração desta empresa individual, bem como não está impedido, ou em virtude de condenação criminal, ou por se encontrar sob os efeitos dela, a pena que vede, ainda que temporariamente, o acesso a cargos públicos ou crime falimentar, de prevaricação, peita ou suborno, concussão, peculato, ou contra a economia popular, contra o sistema financeiro nacional, contra normas de defesa de concorrência, contra as relações de consumo, fé pública ou a propriedade.

CLÁUSULA NONA: Fica eleito o FORO de Imperatriz – MA, para o exercício e o cumprimento dos direitos e obrigações resultantes desta alteração.

E, por se achar em perfeito acordo em tudo quando neste instrumento particular foi lavrado, obriga-se a cumprir o presente ato constitutivo assinando-a em única via, destinado ao registro e arquivamento na Junta Comercial do Estado do Maranhão, para que produza os efeitos legais.

Imperatriz – MA, 23 de Março de 2.021.

CICERA MARIA DE JESUS SILVA
Titular



ASSINATURA ELETRÔNICA

Certificamos que o ato da empresa C M DE J SILVA MERCANTIL consta assinado digitalmente por:

IDENTIFICAÇÃO DO(S) ASSINANTE(S)	
CPF	Nome
48746649387	CICERA MARIA DE JESUS SILVA

CERTIFICO O REGISTRO EM 23/03/2021 19:03 SOB Nº 20210349859.
PROTOCOLO: 210349859 DE 23/03/2021.
CÓDIGO DE VERIFICAÇÃO: 12101976494. CNPJ DA SEDE: 15096847000199.
NIRE: 21101850937. COM EFEITOS DO REGISTRO EM: 23/03/2021.
C M DE J SILVA MERCANTIL

JUCEMA

LÍLIAN THERESA RODRIGUES MENDONÇA
SECRETÁRIA-GERAL
www.empresafacil.ma.gov.br

A validade deste documento, se impresso, fica sujeito à comprovação de sua autenticidade nos respectivos portais, informando seus respectivos códigos de verificação.



TJMA

**ESTADO DO MARANHÃO
PODER JUDICIÁRIO
COMARCA DE IMPERATRIZ
SECRETARIA JUDICIAL DE DISTRIBUIÇÃO
CERTIDÃO DE FALÊNCIA E/OU RECUPERAÇÃO JUDICIAL**

USANDO a faculdade que me confere a Lei, **CERTIFICO** a requerimento por escrito de pessoa interessada que, dando busca nos livros e sistemas de **DISTRIBUIÇÃO** de feitos, referentes à **FALÊNCIA E/OU RECUPERAÇÃO JUDICIAL**, até a presente data, **NÃO CONSTATEI** a existência de qualquer processo/distribuição dessa natureza em desfavor da pessoa jurídica **C M DE J SILVA MERCANTIL**, inscrita no CNPJ nº 15.096.847/0001-99, situada na cidade de Imperatriz, Estado do Maranhão.

CERTIFICO, ainda, que a Secretaria Judicial a meu cargo é a única existente nesta cidade e Comarca de Imperatriz-MA. O referido é verdade, me reporto e dou fé. Dada e passada a presente certidão nesta Secretaria, cidade e Comarca de Imperatriz, Estado do Maranhão. Eu, **Carlos Wátima Silva de Castro**, *Carlos* matrícula 112300, digitei e datei. Eu, **Edilene Bandeira de Araújo**, Distribuidora Judicial desta Comarca, matrícula 180885, subscrevo e assino.

Imperatriz/MA, 14 de dezembro de 2021

Edilene Bandeira de Araújo

EDILENE BANDEIRA DE ARAÚJO
Secretária Judicial da Distribuição



CARTÓRIO DO 5º OFÍCIO EXTRAJUDICIAL - IMPERATRIZ - MA
Rua Símplicio Morpira, 1448 - Res. Monte Morá - Centro - CEP: 65901-490 - Fone: (99) 3524-...
E-mail: mbranco@outlook.com | Atribuição: Registro de Títulos e Documentos, Notas e Protestos e NOTAS

AUTENTICAÇÃO

Poder: Judiciário TJMA. Selo: AUTENT0304370017CQ2GVO2HRG55. 15/12/2021 10:37:49. Ato: 13.18. Total R\$ 5,12 Emol R\$ 4,63 FERC R\$ 0,13 FADEP R\$ 0,18 FEMP R\$ 0,18 Consulte em <https://selo.tjma.jus.br>

Solange Lopes Silva
Tabeliã Substituta

SOLANGE LOPES SILVA
Escrevente Autorizado(a)

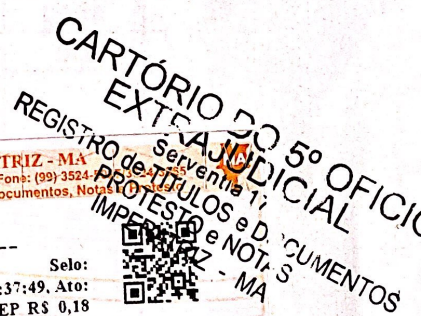

Nº da Guia: 21.053.601.001.129.147-8 – Valor: R\$ 51,12 – Selo Oneroso

Obs.: Esta Certidão Judicial é válida por 60 (sessenta dias), emitida em uma única via, sem rasuras e mediante assinatura do servidor, conforme os artigos 198 e 199 do Código de Normas.

Fórum Ministro Henrique de La Roque Almeida

Rua Rui Barbosa, s/n, Centro, Imperatriz/MA – CEP 65900-040 – Fone (99) 3529-2039

[Voltar](#)[Imprimir](#)

Certificado de Regularidade do FGTS - CRF

Inscrição: 15.096.847/0001-99
Razão Social: C M DE J SILVA MERCANTIL
Endereço: R SIMPLICIO MOREIRA 1902 / BACURI / IMPERATRIZ / MA / 65916-073

A Caixa Econômica Federal, no uso da atribuição que lhe confere o Art. 7, da Lei 8.036, de 11 de maio de 1990, certifica que, nesta data, a empresa acima identificada encontra-se em situação regular perante o Fundo de Garantia do Tempo de Serviço - FGTS.

O presente Certificado não servirá de prova contra cobrança de quaisquer débitos referentes a contribuições e/ou encargos devidos, decorrentes das obrigações com o FGTS.

Validade: 03/02/2022 a 04/03/2022

Certificação Número: 2022020321595240884527

Informação obtida em 03/02/2022 22:02:45

A utilização deste Certificado para os fins previstos em Lei esta condicionada a verificação de autenticidade no site da Caixa: **www.caixa.gov.br**

PROPOSTA DE PREÇOS READEQUADA

REF. PREGÃO ELETRÔNICO Nº 004/2022

Prezados Senhores,

Pelo presente, submetemos à apreciação de V. Sra. a nossa proposta relativa à licitação em epígrafe, assumindo inteira responsabilidade por quaisquer erros ou omissões que venham a ser verificados na preparação da mesma e declaramos ainda que, temos pleno conhecimento das condições em que se desenvolverão os trabalhos, e concordamos com a totalidade das instruções e critérios de qualificação definidos no edital.

1. PROPOSTA DE PREÇOS:

ITEM	DESCRIÇÃO	MARCA	UNIDADE	QUANTIDADE	PREÇO UNID.	PREÇO TOTAL
3	APAGADOR PARA QUADRO BRANCO, CORPO EM PLÁSTICO DE ALTA RESISTÊNCIA, SUPERFÍCIE INTERNA COM ESPUMA E BASE EM FELTRO.	PILOT	UNIDADE	670	R\$ 1,20	R\$ 804,00
6	BALÃO FESTA, BORRACHA, CORES VARIADAS, TAMANHO 9, PACOTE COM 50 UNIDADES	ARTLATEX	PACOTE	206	R\$ 15,80	R\$ 3.254,80
9	BLOCO RECADO, PAPEL, AMARELO, 38 MM, 50 MM, REMOVÍVEL, AUTO-ADESIVO, BLOCO COM 100 FOLHAS	KAZ	BLOCO	2100	R\$ 3,60	R\$ 7.560,00
10	BORRACHA APAGADORA ESCRITA, BORRACHA, 32 MM, 23 MM, 7 MM, BRANCA, MACIA	MERCUR	UNIDADE	2436	R\$ 0,40	R\$ 974,40
13	CAIXA ARQUIVO, PLÁSTICO, 135 X 250 X 360 MM, CORES VARIADAS	DELLO	UNIDADE	14200	R\$ 2,80	R\$ 39.760,00
14	CAIXA CORRESPONDÊNCIA, ACRÍLICO, FUMÊ, DUPLA, 370 MM, 255 MM, 100 MM, ARTICULAÇÃO METÁLICA	WALEU	UNIDADE	68	R\$ 29,90	R\$ 2.033,20
20	CANETA HIDROGRÁFICA, PLÁSTICO, CILÍNDRICO, FINA, AZUL, CD	BIC	UNIDADE	187	R\$ 0,70	R\$ 130,90

21	CANETA HIDROGRÁFICA, PLÁSTICO, PONTE DE FELTRO E FINA, 12 CORES VARIADAS, ESTOJO PRÁTICO	BIC	ESTOJO	945	R\$ 8,80	R\$ 8.316,00
22	CANETA MARCA-TEXTO, PLÁSTICO, FLUORESCENTE, AMARELA	CIS	UNIDADE	4671	R\$ 1,40	R\$ 6.539,40
24	CLIPE, NIQUELADO, 1/0, METAL, PARALELO, CAIXA 100,00 UN	ACC	CAIXA	1933	R\$ 2,00	R\$ 3.866,00
25	CLIPE, NIQUELADO, 2/0, METAL, PARALELO, CAIXA 100,00 UNI	ACC	CAIXA	1933	R\$ 2,10	R\$ 4.059,30
26	CLIPE, NIQUELADO, 3/0, METAL, PARALELO, CAIXA 50,00 UNI	ACC	CAIXA	1933	R\$ 1,80	R\$ 3.479,40
30	COLA , COMPOSIÇÃO POLIVINIL ACETATO - PVA, COR BRANCA, APLICAÇÃO ESCOLAR, CARACTERÍSTICAS ADICIONAIS LAVÁVEL, NÃO TÓXICA, TIPO LÍQUIDO, FRASCO 90,00 G	ACRILEX	UNIDADE	2200	R\$ 1,50	R\$ 3.300,00
31	COLA, BRANCA, PAPEL, ATÓXICA, BASTÃO, TUBO COM 10G	ACRILEX	UNIDADE	691	R\$ 1,70	R\$ 1.174,70
32	COLA, COMPOSIÇÃO RESINA SINTÉTICA COR INCOLOR APLICAÇÃO ISOPOR TIPO LÍQUIDA	ACRILEX	UNIDADE	664	R\$ 4,60	R\$ 3.054,40
33	COLA, POLIVINIL ACETATO - PVA, INCOLOR, ISOPOR, LAVÁVEL, NÃO TÓXICA, LÍQUIDO, FRASCO COM 90G	ACRILEX	UNIDADE	765	5,1	R\$ 3.901,50
36	COLCHETE, LATÃO, GANCHO, Nº 9, NIQUELADO, CAIXA 72,00 UM	ACC	CAIXA	922	6	R\$ 5.532,00
38	COPO DESCARTÁVEL, PLÁSTICO, 50 ML, CAFÉ, CAIXA 5000,00 UM	COPOSUL	CAIXA	1608	93,5	R\$ 150.348,00

40	ELÁSTICO PROCESSO , ELÁSTICO PROCESSO NOME (LIGA)	MERCUR	PACOTE	445	29,2	R\$ 12.994,00
44	ENVELOPE, PAPEL OFF- SET FL, 90 G/M2, SACO COMUM, 229 MM, BRANCA, SEM IMPRESSÃO, 114 MM, OFÍCIO	SCRITY	UNIDAD E	464	1,9	R\$ 881,60
45	ESTILETE PEQUENO 9MM	MAPED	UNIDAD E	888	1,8	R\$ 1.598,40
47	ETIQUETA ADESIVA, PAPEL ALCALINO, BRANCA, 38,10 MM, 99 MM, IMPRESSORA LASER E JATO TINTA, RETANGULAR, AUTO- ADESIVA, FOLHA COM 16 ETIQUETAS, CAIXA 25,00 FL	PIMACO	CAIXA	272	15,4	R\$ 4.188,80
50	FITA ADESIVA , MATERIAL CREPE, TIPO MONOFACE, LARGURA 24 MM, COMPRIMENTO 50 M, COR BEGE, APLICAÇÃO MULTIUSO	ADELBRAS	UNIDAD E	332	4,4	R\$ 1.460,80
52	FITA DE CETIM 15MM C/ 10 MT	PROGRESS O	ROLO	243	7,15	R\$ 1.737,45
55	FOLHA ISOPOR, 1 M, 0,50 M, 10 MM	ISOFORT	UNIDAD E	312	4,05	R\$ 1.263,60
56	FOLHA ISOPOR, 1 M, 0,50 M, 15 MM	ISOFORT	UNIDAD E	312	8,1	R\$ 2.527,20
60	GIZ CERA, CERA PLÁSTICA COM CORANTE ATÓXICO, 12 CORES, PEQUENO, FINA, CAIXA 12,00 UNIDADES	ACRILEX	CAIXA	712	6	R\$ 4.272,00
64	GRAMPEADOR, PINTADO, METAL, PROFISSIONAL DE GRANDE PORTE, 25 A 100 FL, FOLHAS, 23/6, 23/8, 23/10, E 23/13, PRETA, 28 CM, 6,50 CM, 18,50 CM, DE MESA/PROFUNDIDADE GRAMPEADO AJUSTÁVEL ATÉ 69 MM	ACC	UNIDAD E	80	66,7	R\$ 5.336,00

70	LAPISEIRA , MATERIAL METAL, DIÂMETRO CARGA 0,7 MM, GRAFITE	BIC	UNIDAD E	1110	4,3	R\$ 4.773,00
72	LIVRO DE PONTO, 100, DURA, PRETA, 320 MM, 220 MM, PAPEL ALCALINO, FOLHAS PAUTADAS E NUMERADAS, 31 PAUTAS POR PÁGINA, 63 G/M2	TILIBRA	UNIDAD E	332	13,5	R\$ 4.482,00
73	LIVRO PROTOCOLO, PAPEL OFF-SET, 100 FL, 230 MM, 170 MM, DURA, COM FOLHAS PAUTADAS E NUMERADAS SEQUENCIALMENTE, PAPELÃO, 54 G/M2	TILIBRA	UNIDAD E	464	11,4	R\$ 5.289,60
74	MOLHA-DEDOS, PLÁSTICO, PLÁSTICO, CREME ATÓXICO, 12, NÃO CONTÉM GLICERINA E NÃO MANCHA	WALEU	UNIDAD E	851	1,8	R\$ 1.531,80
76	PAPEL AUTO-ADESIVO, PLÁSTICO, 25 M, 45 CM, NÃO RESSECA, TRANSPARENTE, BRILHANTE	MICRAS COLACRIL	ROLO	29	87	R\$ 2.523,00
77	PAPEL CAMURÇA, CELULOSE VEGETAL, 60 G/M2, 60 CM, 40 CM, CORES VARIADAS, PACOTE COM 25FLS	ART FLOC	PACOTE	50	33,9	R\$ 1.695,00
78	PAPEL CARBONO, PELÍCULA POLIÉSTER, ESCRITA MANUAL, FILME, 297 MM, 210 MM, AZUL; CAIXA COM 100FLS	CIS	CAIXA	50	124,6	R\$ 6.230,00
79	PAPEL CARTÃO, CELULOSE VEGETAL, 180 G/M2, 210 MM, CORES VARIADAS, 297 MM, PACOTE COM 50 FOLHAS	CANSON	PACOTE	141	2,2	R\$ 310,20
86	PAPEL EMBORRACHADO, BORRACHA EVA, 60 CM,	OFF PAPER	UNIDAD E	2039	1,8	R\$ 3.670,20

	40 CM, 2 MM, LISO, CORES VARIADA					
93	PASTA ARQUIVO , MATERIAL CARTOLINA PLASTIFICADA, TIPO DOCUMENTO, LARGURA 230 MM, ALTURA 340 MM, CARACTERÍSTICAS ADICIONAIS COM ABA E ELÁSTICO	DELLO	UNIDAD E	3328	2,5	R\$ 8.320,00
101	PASTA ARQUIVO, PLÁSTICO, SIMPLES, 245 MM, 340 MM, GRAMPO	DELLO	UNIDAD E	1704	1,9	R\$ 3.237,60
102	PERFURADOR PAPEL, AÇO, GRANDE, PINTADO, 25 FL, MANUAL	ACC	UNIDAD E	208	25,7	R\$ 5.345,60
105	PILHA, PALITO, AAA, ALCALINA, PACOTE COM 2 UNIDADES	DURACELL	PACOTE	769	2	R\$ 1.538,00
107	PINCEL ATÔMICO, PLÁSTICO RÍGIDO, FELTRO, RECARREGÁVEL, PRETA, PONTA GROSSA RETANGULAR CHANFRADA	PILOT	UNIDAD E	929	4,6	R\$ 4.273,40
109	PINCEL QUADRO BRANCO / MAGNÉTICO, PLÁSTICO, FELTRO, RECARREGÁVEL, AZUL	PILOT	UNIDAD E	3830	11,9	R\$ 45.577,00
112	PISTOLA PARA COLA QUENTE GRANDE	CIS	UNIDAD E	135	19,4	R\$ 2.619,00
115	REFIL TINTA, AZUL, PINCEL QUADRO BRANCO	EPSON	UNIDAD E	5625	5,6	R\$ 31.500,00
116	RÉGUA ESCRITÓRIO, ACRÍLICO, 30 CM, CENTÍMETRO/MILÍMETR O, RÍGIDO, CRISTAL, TRANSPARENTE/LARGUR A DE 3,5 CM	ACRIMET	UNIDAD E	664	2,9	R\$ 1.925,60
119	TNT, TECIDO DE FIBRA SINTETICA, CORES VARIADAS	FIBER	METRO	9419	1,4	R\$ 13.186,60
VALOR TOTAL						R\$ 432.375,45

2. PROPONENTE:

RAZÃO SOCIAL: C M DE J SILVA MERCANTIL

CNPJ: 15.096.847/0001-99

ENDEREÇO: RUA SIMPLICIO MOREIRA N 1902 BAIRRO: BACURI

TELEFONE: 99 9188 4475

3. REPRESENTANTE LEGAL QUE ASSINARÁ A ATA DE REGISTRO DE PREÇOS E O CONTRATO

NOME: CICERA MARIA DE JESUS SILVA

CPF:487.466.493-87

RG: 719762979

NACIONALIDADE: BRASILEIRA

ESTADO CIVIL: SOLTEIRO

PROFISSÃO: EMPRESARIO

ENDEREÇO COMPLETO: RUA SIMPLICIO MOREIRA N 1902 BAIRRO: BACURI

4. PRAZO DE VALIDADE DA PROPOSTA: 90 DIAS

Declaramos que nos preços cotados já estão incluídos todos os tributos, custos de frete, encargos fiscais, trabalhistas, comerciais e quaisquer outras despesas incidentes sobre o objeto da licitação.

Imperatriz/MA, 04/02/2022

CICERA MARIA DE JESUS SILVA

RG 719762979

CARTÓRIO DO 5º OFÍCIO EXTRAJUDICIAL - IMPERATRIZ - MA
 Rua Símplicio Moreira, 1448 - Res. Monte Moriá - Centro - CEP: 65901-490 - Fone: (99) 3524-3965
 E-mail: mbranco@outlook.com / Atribuição: Registro de Títulos e Documentos, Notas e Protesto

AUTENTICAÇÃO

Poder Judiciário TJMA. Selo:
 AUTENT0304372HMXQLK2P68XMG84, 25/01/2022 10:40:01, Ato:
 13.18, Total R\$ 5,69 Emol R\$ 5,14 FERC R\$ 0,15 FADEP R\$ 0,20
 FEME R\$ 0,20 Consulte em <https://selo.tjma.jus.br>

CARTÓRIO DO 5º OFÍCIO EXTRAJUDICIAL
 Servente 177

ISANNE DE SOUSA CASTRO
 Escrevente Autorizado(a)



Isanne de Sousa Castro
 Escrevente Autorizada

REGISTRO DE TÍTULOS E DOCUMENTOS

PROTESTO & NOTAS
 IMPERATRIZ - MA

VALIDA EM TODO O TERRITÓRIO NACIONAL

REGISTRO GERAL 000071976297-9 DATA DE EXPEDIÇÃO 03/11/2021

NOME CICERA MARIA DE JESUS SILVA

FILIAÇÃO ANTONIO MAURICIO DA SILVA E ANTONIA MARIA DE JESUS SILVA

NATURALIDADE IMPERATRIZ - MA DATA DE NASCIMENTO 05/01/1975

DOC ORIGEM NASC. N. 55703 FLS. 50 LIV. 58A

CPF 487466493-87

GRUPO INVENTARIANTE ASSINATURA DO DIRETOR
[Assinatura]
 LEI Nº 7.116 DE 29/08/63

VIA-02

REPUBLICA FEDERATIVA DO BRASIL

ESTADO DO MARANHÃO
 SECRETARIA DE ESTADO DA SEGURANÇA PÚBLICA
 DELEGACIA GERAL DE POLÍCIA CIVIL
 INSTITUTO BRASILEIRO DE IDENTIFICAÇÃO

MAR41303789



Cicera Maria de Jesus Silva
 ASSINATURA DO TITULAR

CARTEIRA DE IDENTIDADE

Resultado da Consulta SINTEGRA/ICMS

IDENTIFICAÇÃO

CGC: 15.096.847/0001-99 **Inscrição Estadual:** 12.378855-2

Razão Social: C M DE J SILVA MERCANTIL

Regime Apuração: SIMPLES NACIONAL

ENDEREÇO

Logradouro: RUA SIMPLICIO MOREIRA

Número: 1893 **Complemento:**

Bairro: CENTRO

Município: IMPERATRIZ **UF:** MA

CEP: 65901490 **DDD:** **Telefone:** 91837080

INFORMAÇÕES COMPLEMENTARES

CNAE Principal: 4761003 - COMÉRCIO VAREJISTA DE ARTIGOS DE PAPELARIA

CNAEs Secundários	
Código	Descrição CNAE
4744099	COMÉRCIO VAREJISTA DE MATERIAIS DE CONSTRUÇÃO EM GERAL
4751201	COMÉRCIO VAREJISTA ESPECIALIZADO DE EQUIPAMENTOS E SUPRIMENTOS DE INFORMÁTICA
4753900	COMÉRCIO VAREJISTA ESPECIALIZADO DE ELETRODOMÉSTICOS E EQUIPAMENTOS DE ÁUDIO E VÍDEO
4754701	COMÉRCIO VAREJISTA DE MÓVEIS
4755502	COMERCIO VAREJISTA DE ARTIGOS DE ARMARINHO
4756300	COMÉRCIO VAREJISTA ESPECIALIZADO DE INSTRUMENTOS MUSICAIS E ACESSÓRIOS
4761001	COMÉRCIO VAREJISTA DE LIVROS
4763601	COMÉRCIO VAREJISTA DE BRINQUEDOS E ARTIGOS RECREATIVOS
4763602	COMÉRCIO VAREJISTA DE ARTIGOS ESPORTIVOS
4773300	COMÉRCIO VAREJISTA DE ARTIGOS MÉDICOS E ORTOPÉDICOS
4789007	COMÉRCIO VAREJISTA DE EQUIPAMENTOS PARA ESCRITÓRIO
4781400	COMÉRCIO VAREJISTA DE ARTIGOS DO VESTUÁRIO E ACESSÓRIOS
4789005	COMÉRCIO VAREJISTA DE PRODUTOS SANEANTES DOMISSANITÁRIOS
4635401	COMÉRCIO ATACADISTA DE ÁGUA MINERAL
4642701	COMÉRCIO ATACADISTA DE ARTIGOS DO VESTUÁRIO E ACESSÓRIOS, EXCETO PROFISSIONAIS E DE SEGURANÇA
4642702	COMÉRCIO ATACADISTA DE ROUPAS E ACESSÓRIOS PARA USO PROFISSIONAL E DE SEGURANÇA DO TRABALHO
4646002	COMÉRCIO ATACADISTA DE PRODUTOS DE HIGIENE PESSOAL
4649408	COMÉRCIO ATACADISTA DE PRODUTOS DE HIGIENE, LIMPEZA E CONSERVAÇÃO DOMICILIAR
4712100	COMÉRCIO VAREJISTA DE MERCADORIAS EM GERAL, COM PREDOMINÂNCIA DE PRODUTOS ALIMENTÍCIOS - MINIMERCADOS, MERCEARIAS E ARMAZÉNS
4723700	COMÉRCIO VAREJISTA DE BEBIDAS
4729699	COMÉRCIO VAREJISTA DE PRODUTOS ALIMENTÍCIOS EM GERAL OU ESPECIALIZADO EM PRODUTOS ALIMENTÍCIOS NÃO ESPECIFICADOS ANTERIORMENTE
4742300	COMÉRCIO VAREJISTA DE MATERIAL ELÉTRICO

Situação Cadastral Vigente: HABILITADO

Data desta Situação Cadastral: 17/11/2017

OBRIGAÇÕES

NFe a partir 01/04/2010 - (4649408), 01/07/2010 - (4635401-4646002), 01/10/2010 de (CNAE's): - (4642701-4642702), 25/03/2012 - (Devido emissão voluntária),

EDF a partir de:

CTE a partir de:

Observação: Os dados acima estão baseados em informações fornecidas pelo próprio contribuinte cadastrado. Não valem como certidão de sua efetiva existência de fato e de direito, não são oponíveis à Fazenda e nem excluem a responsabilidade tributária derivada de operações com ele ajustadas.

Data da Consulta: 25/01/2022

Número da Consulta:

[Nova Consulta](#) [Imprimir](#)



ESTADO DO MARANHÃO
CÂMARA MUNICIPAL DE RIBAMAR FIQUENE

ATESTADO DE CAPACIDADE TÉCNICA

Atestamos, a pedido da interessada e para fins de direito e para comprovação de fornecimento, que a empresa C. M. DE J. SILVA MERCANTIL, inscrita no CNPJ sob o nº 15.096.847/0001-99, estabelecida na Rua Simplício Moreira, nº 1902, Bairro Bacuri, na cidade de Imperatriz, Estado de Maranhão, por intermédio de sua representante legal a Sra. Cicera Maria de Jesus Silva, portadora da cédula de identidade nº 71976297-9 e CPF nº 487.466.493-87, forneceu para Câmara Municipal de Ribamar Fiquene - MA, CNPJ nº 01.621.920/0001-90, os seguintes produtos:

MATERIAL DE LIMPEZA			
ITEM	DESCRIÇÃO	UNIDADE	QUANT.
3	Balde em plástico, com capacidade de 10 L, com alça de arame zincado, borda reforçada.	und	4
4	BANDEJA DE PLASTICO 50 CM X 30 CM.	und	8
5	Cera líquida INCOLOR para piso. Aplicável em todos os tipos de piso, sendo indicado para vulcapiso, paviflex e cerâmica não vitrificada.	und	10
6	Cesto de lixo plástico para banheiro, vazado, cor preta, altura mínima de 25 cm, diâmetro mínimo de 23 cm, com especificações na embalagem. O material deve estar de acordo com a norma ABNT NBR 15071; garantia de 01 ano contra defeitos de fabricação.	und	4
8	COPO DESCARTÁVEL PARA CAFÉ, 50 ML X100	caixa	8
9	COPO DESCARTÁVEL PARA ÁGUA 25X180ML	caixa	35
10	COLHER DESCARTAVEL, PCT COM 10 UNIDADES	pct	20
11	Álcool Etilico Hidratada, aparência visual líquido, límpido, isento de partículas. Aplicação produto limpeza doméstica, concentração 92,8 INPM, acondicionado em frasco de 1 litro, lacrado original de fábrica, com especificações na embalagem.	und	50
13	GARRAFA TERMICA PARA CAFÉ 1L	und	2
14	BANDEJA DE PLASTICO 50 CM X 30 CM.	und	8
15	JARRA DE VIDRO DE 2LT	und	4
16	DESINFETANTE LAVANDA 1000ML	und	100
17	DESODORIZADOR DE AR SPRAY	und	50
18	DESODORISADOR SANITÁRIO, TIPO PEDRA, BASE DE DICLOROBENZEN E EMBALADO EM CELOFONE À PROVA DE VAZAMENTO, COM SUPORTE PARA O VASO, LACRADO COM PESO DE 35 G A 40 G. ORIGINAL DE FABRICA, COM ESPECIFICAÇÕES NA EMBALAGEM.	und	80
20	ESCOVA PARA LIMPEZA DE VASO SANITÁRIO COM SUPORTE,	und	2

Av. Goiás, nº 142, Centro, Ribamar Fiquene/MA – CEP: 65.938.000

Fone/Fax: (99) 3586-1116

<http://www.cmribamarfiquene.ma.gov.br>



ESTADO DO MARANHÃO
CÂMARA MUNICIPAL DE RIBAMAR FIQUENE

	CABO COM NO MÍNIMO 17 CM, EM MATERIAL PLÁSTICO.		
21	ÁGUA SANITÁRIA, ALVEJANTE DE ROUPAS, COMPOSTO DE HIPOCLORITO DE SÓDIO, CARBONATO DE SÓDIO E ÁGUA, GEMICIDA E BACTERICIDA, EMBALAGEM EM CAIXA DE PAPELÃO CONTENDO 12 (DOZE) FRASCOS DE 1000 ML, COM ESPECIFICAÇÕES NA EMBALAGEM.	caixa	15
22	TAPETE ANTIDERRAPANTE	und	4
25	Detergente líquido neutro, para remoção de Gorduras de louças; talheres. Plásticos de 500 ml, rotulados em plástico com especificações do fabricante.	caixa	10
26	ESPONJA DE LÃ EM AÇO, COM 14 UND	fardo	2
27	ESPONJA PARA LAVAGEM DUPLA-FACE, SENDO UM MACIA (ESPUMA DE POLIURETANO) E OUTRA ABRASIVA (FIBRA SINTÉTICA), PARA LAVAGEM DE PRATOS, PACOTE COM 60 UNIDADES.	pct	3
29	LIMPA VIDRO E ACRÍLICO COM BIOÁLCOOL	und	30
31	LUVA MULTI-USO	par	5
32	PANO DE CHÃO	und	20
34	PAPEIRO MEDIO DE ALUMINIO	und	3
35	PAPEL TOALHA, PCT COM 2 ROLOS	pct	50
36	Pá para coletar lixo, com base de aço galvanizado, com cabo de madeira, com tamanho mínimo de 50 cm.	und	3
37	PRATO DESCARTAVEL SOBREMESA	pct	50
38	RODO DE BORRACHA, 30 CMT	und	3
39	SABÃO EM BARRA, 50X200G: COMPOSIÇÃO SABÃO DE ÁCIDOS GRAXOS DE SEBO, SABÃO DE ÁCIDOS GRAXOS DE SOJA, CLORETO DE SÓDIO, GRICERINA, SILICATO DE SÓDIO, EMBALADO COM 05 BARRA, CAIXA COM 50PCT 200G.	caixa	2
40	SABAO EM PÓ, PARA LAVAR ROUPAS E LIMPEZA EM GERAL, BIODEGRADAVEL, EMABALAGEM DE PAPELÃO COM 500 G COM 24 UND	caixa	2
41	SABONETE LIQUIDO PARA MÃOS	und	50
42	SACO PLÁSTICO PARA LIXO 100 LITROS, COM 10 UNIDADES	pct	40
43	SACO PLÁSTICO PARA LIXO 50 LITROS, COM 10 UNIDADES	pct	70
44	SACO PLASTICO PARA LIXO 15 LITROS, COM 10 UNIDADES	pct	50
MATERIAL DE EXPEDIENTE			
ITEM	DESCRIÇÃO	UNIDADE	QUANT.
65	Caixa p/ arquivo morto, material plástico dimensões 135x250x360mm, cores variadas.	UND	10
66	Calculadora 12 dígitos	UND	5
67	Caneta esferográfica azul	UND	150
68	Caneta esferográfica vermelha	UND	50
69	Caneta esferográfica preta	UND	50

Av. Goiás, nº 142, Centro, Ribamar Fiquene/MA – CEP: 65.938.000

Fone/Fax: (99) 3586-1116

<http://www.cmribamarfiquene.ma.gov.br>



ESTADO DO MARANHÃO
CÂMARA MUNICIPAL DE RIBAMAR FIQUENE

70	Clips niquilado nº 2/0, caixa com 100 unidades		
71	Clips niquilado nº 3/0, caixa com 100 unidades	caixa	15
72	Clips niquilado nº 6/0, caixa com 50 unidades	CAIXA	15
73	Envelope ofício 114x229 s/rpc 75g rpc70os Celucat CX 1000 UN	CAIXA	10
74	Corretivo líquido , 18 ml pct com 12 unidade	caixa	10
75	Envelope branco a-4 , caixa c/ 250 unidades.	PCT	1
76	Envelope branco ofício 240x340mm, caixa com 250 unidades.	CAIXA	5
77	Envelope pardo (tamanho A-4 dimensões de 229x324mm).	CAIXA	4
78	Estilete plástico largo , caixa c/ 12 unidades.	CAIXA	5
79	Extrator de grampos , tipo espátula, em inox	CAIXA	1
80	Extrator de grampos tipo espátula com cabo de plástico cores variadas.	UND	5
81	Fita adesiva durex (grande) 12x50 pct com 10 unidades.	UND	5
82	Fita dupla face 19x30	PCT	10
83	Fita adesiva 48x45	PCT	8
84	Fita crepe 18x50, pct com 6 unidades.	PCT	8
85	Grampeador metálico para grampo 26/6.	PCT	8
86	Grampos nº 26/6 caixa com 5.000 unidades	UND	2
87	Grampos p/ pasta tipo trilha 80 mm em chapa de aço revestida cx c/50 unidades.	CAIXA	20
88	Grampos p/ pasta tipo trilho 80 mm em plástico pct c/100 unidades	PCT	7
89	Pincel marca-texto, cores variadas	PCT	7
90	Tesoura 8 polegadas	UND	80
91	Lápis preto nº 02	UND	3
92	Livro de ata TAM. Ofício c/100 folhas	UND	50
93	Livro de protocolo correspondência com 100 folhas	UND	5
94	Molha dedo , peso líquido 12g	UND	2
95	Papel A-4 , 75 g/m ² resma com 500 folhas, 210x297 mm	UND	20
96	Papel Sulfite A4 Branco 210x297mm 75g CX 5000 FL Chamex	RESMA	200
97	Pasta elástica transparente fina com aba elástica	RESMA	20
98	Pasta arquivo A-Z, tamanho ofício	UND	10

Av. Goiás, nº 142, Centro, Ribamar Fiquene/MA – CEP: 65.938.000

Fone/Fax: (99) 3586-1116

<http://www.cmribamarfiquene.ma.gov.br>



ESTADO DO MARANHÃO
CÂMARA MUNICIPAL DE RIBAMAR FIQUENE

99	Pasta ofício poliando 20mm	UND	10
100	Pistola para cola quente TAM. pequeno	UND	1
101	Percevejo latonado dourado nº 04, caixa com 100 unidades	CAIXA	5
102	Perfurador metálico, 30 folhas	UND	2
103	Pincel atômico, caixa c/12, cores variadas	CAIXA	1
104	Régua cristal medindo 30cm	UND	10
105	Régua cristal medindo 50 cm	UND	10
106	Tinta para almofada, caixa com 12 unidades	CAIXA	2

Conforme contrato nº 20200129.001/2020-01.

Registramos, ainda, que a empresa cumpriu fielmente com suas obrigações, nada constando que a desabone técnica e comercialmente, até a presente data.

Ribamar Fiquene/MA, 15 de Outubro de 2021.

3º OFÍCIO
IMPERATRIZ - MA

Clésio Cardoso Pinheiro
Vereador Presidente

3º OFÍCIO
EXTRAJUDICIAL

Rua Alagoas, 704 b, Centro, Imperatriz-MA, CEP: 65900-400
Fone: (99) 3524-7940 - Fábella Intervenore: Kamilly Borsari Barros
E-mail: 3ooficioextrajudicialmp@gmail.com

RECONHECO POR SEMELHANÇA A FIRMA DE CLÉSIO CARDOSO PINHEIRO, DOU FE. EM TEST. DA VERDADE. IMPERATRIZ-MA, 22/10/2021.

ANTÔNIA DA SILVA RODRIGUES - ESCRIVENTE AUTORIZADA
EMO: 4.63 FREC: 0,13 TEMP: 0,18 FAD: 0,15 Total: 5,12-OP: 49
Selo: RECPIR0304290G2DFWIKOH3Q71

Antônia da Silva Rodrigues
Escrivente Autorizada
3º Ofício Extrajudicial

Av. Goiás, nº 142, Centro, Ribamar Fiquene/MA – CEP: 65.938.000
Fone/Fax: (99) 3586-1116
<http://www.cmribamarfiquene.ma.gov.br>

C M DE J SILVA MERCANTIL

DEMONSTRACAO DO RESULTADO EM 31/12/2020

CNPJ: 15.096.847/0001-99

RUA SIMPLICIO MOREIRA N° 1902 BAIRRO BACURI IMPERATRIZ/MA

NIRE: 21101850937

RECEITA BRUTA**REVENDA DE MERCADORIAS**

Vendas de Mercadorias	2.517.691,91
(-) TOTAL VENDAS.....	2.517.691,91
(=) TOTAL RECEITA BRUTA.....	2.517.691,91
(-) DEDUCOES VENDAS	
DAS.....	(177.238,43)
(=) TOTAL DAS DEDUCOES.....	(177.238,43)

RECEITA OPERACIONAL LIQUIDA..... 2.340.453,48**CUSTO DAS MERCADORIAS VENDIDAS****COMPRAS TRIBUTADAS**

Compra Mercadorias avista.....	(1.605.025,15)
(=) TOTAL DE COMPRAS.....	(1.605.025,15)

DESPESAS ADMINISTRATIVAS

Água e esgoto.....	(2.015,16)
Aluguel.....	(16.390,00)
Anúncios e publicidades.....	(610,00)
Despesas Diversas.....	(596,63)
Brindes.....	(790,41)
Conservação de equipamentos.....	(906,99)
Conservação de moveis.....	(914,47)
Despesas c/correios.....	(211,36)
Material de expediente.....	(899,39)
Despesas c/publicidades.....	(425,33)
Despesas c/viagens.....	(67.015,71)
Telefones.....	(3.295,96)
Honorários Contábeis.....	(14.200,00)
Jornais e Revistas.....	(305,50)
Limpeza e conservação.....	(396,39)
Combustíveis e lubrificantes.....	(57.638,78)

C M DE J SILVA MERCANTIL

DEMONSTRACAO DO RESULTADO EM 31/12/2020

CNPJ: 15.096.847/0001-99

RUA SIMPLICIO MOREIRA N° 1902 BAIRRO BACURI IMPERATRIZ/MA

NIRE: 21101850937

Luz e força.....	(15.459,33)
Material de Escritorio.....	(639,20)
Material de Embalagem.....	(1.895,29)
Pro-labore.....	(80.000,00)
Seguros Diversos.....	(3.258,00)
(=) TOTAL DE DESPESAS.....	(267.863,90)
DESPESA C/PESSOAL	
Salarios	(34.259,15)
Previdencia Social	(3.269,34)
FGTS	(3.158,66)
TOTAL.....	(40.687,15)
RESULTADO OPERACIONAL LIQUIDO.....	425.877,28
RESULTADO DO EXERCICIO.....	425.877,28
(=) RESULTADO ANTES PROVISOES.....	425.877,28
RESULTADO LIQUIDO DO EXERCICIO	
Resultado Liquido do Exercicio.....	425.877,28

BALANÇO PATRIMONIAL ANALÍTICO DE DEZEMBRO/2020

C M DE J SILVA MERCANTIL

CNPJ: 15.096.847/0001-99

RUA SIMPLICIO MOREIRA N 1902 BAIRRO BACURI MUNICIPIO IMPERATRIZ/MA

NIRE: 21101850937

Folha:0003

A T I V O

CIRCULANTE			464.024,13
CAIXA		163.098,51	
Caixa	134.598,37		
BANCOS			
Banco conta movimento	28.500,14		
CREDITOS POR VENDAS		125.025,42	
CLIENTES			
Clientes Diversos	125.025,42		
ESTOQUES			
Estoque		175.900,20	
Material	175.900,20		
ATIVO PERMANENTE			291.204,70
IMOBILIZADO		291.204,70	
IMOBILIZADOS			
Maquinas e Equipamentos	90.500,00		
Instalações	18.900,15		
Moveis e utensílios	16.500,74		
Computadores e periféricos	9.350,47		
Veículos	155.953,34		
TOTAL DO ATIVO			755.228,83

Imperatriz/MA, 31 de Dezembro de 2020

CICERA MARIA DE JESUS SILVA

CPF: 487.466.493-87

TITULAR

EVIENE MARACAIPE DINIZ DA ROCHA

CPF: 492.801.123-68 CRC-MA 012259/0-2

CONTADORA

BALANÇO PATRIMONIAL ANALÍTICO DE DEZEMBRO/2020

C M DE J SILVA MERCANTIL

CNPJ: 15.096.847/0001-99

RUA SIMPLICIO MOREIRA N 1902 BAIRRO BACURI MUNICIPIO IMPERATRIZ/MA

NIRE :21101850937

Folha:0004

P A S S I V O

PASSIVO CIRCULANTE		131.146,20
EXIGIVEL		
FORNECEDORES		
Fornecedores Diversos	120.050,15	
OBRIGACOES		11.096,05
OBRIGACOES TRIBUTARIAS		
INSS	2.950,50	
FGTS	2.995,40	
SALARIO APAGAR	5.750,15	
PATRIMONIO LIQUIDO		624.082,63
CAPITAL		100.000,00
CAPITAL SOCIAL		
Capital Social	100.000,00	
LUCRO/PREJUIZO DO EXERCICIO		524.082,63
LUCROS E OU PREJUIZOS ACUMULADOS		
Lucros/Prejuizos do Exercicio	98.205,35	
Lucro acumulados	425.877,28	
TOTAL DO PASSIVO		755.228,83

Imperatriz/MA, 31 de Dezembro de 2020

CICERA MARIA DE JESUS SILVA
 CPF: 487.466.493-87
 TITULAR

EVILENE MARACAIPE DINIZ DA ROCHA
 CPF: 492.801.123-68 CRC-MA 012259/0-2
 CONTADORA

C M DE J SILVA MERCANTIL
 CNPJ: 15.096.847/0001-99
 RUA SIMPLICIO MOREIRA N° 1902 BAIRRO BACURI IMPERATRIZ/MA
 NIRE: 21101850937

Comprovação de boa situação econômico-financeira do licitante:

a) Índice de Liquidez Geral (LG), com valor superior a 1 (um), onde:

$$LG = \frac{\text{Ativo Circulante + Realizável a Longo Prazo}}{\text{Passivo Circulante + Exigível a Longo Prazo}} = \frac{464.024,13 + 0,00}{131.146,20 + 0,00} \quad LG = 3,53$$

b) Índice de Solvência Geral (SG), com valor superior a 1 (um), onde:

$$SG = \frac{\text{Ativo Total}}{\text{Passivo Circulante + Exigível a Longo Prazo}} = \frac{755.228,83 + 0,00}{131.146,20 + 0,00} \quad SG = 5,75$$

c) Índice de Liquidez Corrente (LC), com valor superior a 1 (um), onde:

$$LC = \frac{\text{Ativo Circulante}}{\text{Passivo Circulante}} = \frac{464.024,13}{131.146,20} \quad LC = 3,53$$

Imperatriz/Ma, 31 de Dezembro de 2020

CICERA MARIA DE JESUS SILVA
 CPF: 487.466.493-87
 TITULAR

EVILENE MARACAIPE DINIZ DA ROCHA
 CPF: 492.801.123-68 CRC-MA 012259/O-2
 CONTADORA



ASSINATURA ELETRÔNICA

Certificamos que o ato da empresa C M DE J SILVA MERCANTIL - ME consta assinado digitalmente por:

IDENTIFICAÇÃO DO(S) ASSINANTE(S)	
CPF	Nome
48746649387	CICERA MARIA DE JESUS SILVA
49280112368	EVILENE MARACAIPE DINIZ DA ROCHA

JUCEMA

CERTIFICO O REGISTRO EM 11/03/2021 11:17 SOB Nº 20210347953.
PROTOCOLO: 210347953 DE 11/03/2021.
CÓDIGO DE VERIFICAÇÃO: 12101632434. CNPJ DA SEDE: 15096847000199.
NIRE: 21101850937. COM EFEITOS DO REGISTRO EM: 08/03/2021.
C M DE J SILVA MERCANTIL - ME

LÍLIAN THERESA RODRIGUES MENDONÇA
SECRETÁRIA-GERAL
www.empresafacil.ma.gov.br

A validade deste documento, se impresso, fica sujeito à comprovação de sua autenticidade nos respectivos portais, informando seus respectivos códigos de verificação.



**GOVERNO DO ESTADO DO MARANHÃO
SECRETARIA DE ESTADO DA FAZENDA**

CERTIDÃO NEGATIVA DE DÍVIDA ATIVA

Nº Certidão: 008184/22

Data da

03/02/2022 21:58:26

Inscrição Estadual: 123788552

CPF/CNPJ: 15096847000199

Razão Social: C M DE J SILVA MERCANTIL

Endereço: RUA SIMPLICIO MOREIRA, 1893 CEP: 65901490 - CENTRO

Telefone: (99)91837080

Município: IMPERATRIZ

UF: MA

Certificamos que, após a realização das consultas procedidas no sistema desta Secretaria e na forma do disposto do artigo 156, da lei nº 2.231, de 29/12/1962, substanciado pelos artigos 240 a 242 da lei nº 7.799, de 19/12/2002, bem como prescreve o artigo 205 da lei nº 5.172, de 25 de outubro de 1966 (Código Tributário Nacional) não constam débitos inscritos na Dívida Ativa, em nome do sujeito passivo acima identificado.

Validade da Certidão: 120 (cento e vinte) dias: 03/06/2022.

A autenticidade desta certidão deverá ser confirmada no endereço:
<http://portal.sefaz.ma.gov.br/>, clicando no item "Certidões" e em seguida em "Validação de Certidão Negativa de Dívida Ativa".

CERTIDÃO EMITIDA GRATUITAMENTE.



**GOVERNO DO ESTADO DO MARANHÃO
SECRETARIA DE ESTADO DA FAZENDA**

CERTIDÃO NEGATIVA DE DÉBITO

Nº Certidão: 014022/22

Data da

03/02/2022 21:57:15

Inscrição Estadual: 123788552

CPF/CNPJ: 15096847000199

Razão Social: C M DE J SILVA MERCANTIL

Endereço: RUA SIMPLICIO MOREIRA, 1893 CEP: 65901490 - CENTRO

Telefone: (99)91837080

Município: IMPERATRIZ

UF: MA

Certificamos que, após a realização das consultas procedidas no sistema desta Secretaria, substanciado pelos artigos 240 a 242, da lei nº 7.799, de 19/12/2002 e disposto no artigo 205 da lei nº 5.172, de 25 de outubro de 1966 (Código Tributário Nacional), não constam débitos relativos aos tributos estaduais, administrados por esta Secretaria, em nome do sujeito passivo acima identificado. Ressalvado, todavia, à Fazenda Pública Estadual o direito da cobrança de dívidas que venham a ser apuradas e não alcançadas pela decadência.

Validade da Certidão: 120 (cento e vinte) dias: 03/06/2022.

A autenticidade desta certidão deverá ser confirmada no endereço:

<http://portal.sefaz.ma.gov.br/>, clicando no item "Certidões" e em seguida em "Validação de Certidão Negativa de Débito".

CERTIDÃO EMITIDA GRATUITAMENTE.



**CERTIDÃO POSITIVA COM EFEITOS DE NEGATIVA DE DÉBITOS RELATIVOS AOS TRIBUTOS
FEDERAIS E À DÍVIDA ATIVA DA UNIÃO**

Nome: C M DE J SILVA MERCANTIL
CNPJ: 15.096.847/0001-99

Ressalvado o direito de a Fazenda Nacional cobrar e inscrever quaisquer dívidas de responsabilidade do sujeito passivo acima identificado que vierem a ser apuradas, é certificado que:

1. constam débitos administrados pela Secretaria da Receita Federal do Brasil (RFB) com exigibilidade suspensa nos termos do art. 151 da Lei nº 5.172, de 25 de outubro de 1966 - Código Tributário Nacional (CTN), ou objeto de decisão judicial que determina sua desconsideração para fins de certificação da regularidade fiscal, ou ainda não vencidos; e
2. não constam inscrições em Dívida Ativa da União (DAU) na Procuradoria-Geral da Fazenda Nacional (PGFN).

Conforme disposto nos arts. 205 e 206 do CTN, este documento tem os mesmos efeitos da certidão negativa.

Esta certidão é válida para o estabelecimento matriz e suas filiais e, no caso de ente federativo, para todos os órgãos e fundos públicos da administração direta a ele vinculados. Refere-se à situação do sujeito passivo no âmbito da RFB e da PGFN e abrange inclusive as contribuições sociais previstas nas alíneas 'a' a 'd' do parágrafo único do art. 11 da Lei nº 8.212, de 24 de julho de 1991.

A aceitação desta certidão está condicionada à verificação de sua autenticidade na Internet, nos endereços <<http://rfb.gov.br>> ou <<http://www.pgfn.gov.br>>.

Certidão emitida gratuitamente com base na Portaria Conjunta RFB/PGFN nº 1.751, de 2/10/2014.

Emitida às 10:09:09 do dia 07/10/2021 <hora e data de Brasília>.

Válida até 05/04/2022.

Código de controle da certidão: **CE3C.2AC3.B8C1.6776**

Qualquer rasura ou emenda invalidará este documento.



PREFEITURA DE IMPERATRIZ
SECRETARIA DE PLANEJAMENTO, FAZENDA E GESTÃO ORÇAMENTARIA - SEFAZGO
CNPJ: 06.158.455/0001-16

Rua Godofredo Viana 722/738, Centro CEP: 65901-480 - Imperatriz-MA



25/01/2022 16:45:25
USUÁRIO:ANONYMOUS

CERTIDÃO NEGATIVA DE DÉBITOS-CND Nº 2125/2022
AUTENTICAÇÃO:KETJ-HTHU

A Prefeitura do Município de Imperatriz - MA, por intermédio do departamento de arrecadação, **CERTIFICA**, a pedido da pessoa interessada, que o contribuinte **C M DE J SILVA MERCANTIL**, devidamente Inscrito(a) sob o CNPJ **15.096.847/0001-99** abaixo qualificado, encontra-se em situação regular perante a FAZENDA PÚBLICA MUNICIPAL DO MUNICÍPIO DE IMPERATRIZ, não constando débitos referentes a Tributos municipais, inscritos ou não em **Dívida Ativa**, até a presente data.

Reserva-se o direito de a Fazenda Municipal inscrever e cobrar débitos posteriormente comprovados, ou que venham a ser apurados, hipótese prevista no Código Tributário Municipal - CTM e prerrogativa legal prevista no artigo 149 da Lei Federal nº5.172/1966.

DADOS DA EMPRESA:

CNPJ: 15.096.847/0001-99

Razão Social: C M DE J SILVA MERCANTIL

Endereço: RUA SIMPLICIO MOREIRA, 1893 CENTRO

Inscrição: 918211-9

Enquadramento: ISS SIMPLES NACIONAL

Data de Início: 27/02/2012

Atividade Principal: 4761003-COMERCIO VAREJISTA DE ARTIGOS DE PAPELARIA

Nome Fantasia:

A Referida Certidão terá validade até **26/03/2022**.

IMPERATRIZ-MA, 25/01/2022.



PODER JUDICIÁRIO
JUSTIÇA DO TRABALHO

CERTIDÃO NEGATIVA DE DÉBITOS TRABALHISTAS

Nome: C M DE J SILVA MERCANTIL (MATRIZ E FILIAIS)
CNPJ: 15.096.847/0001-99
Certidão nº: 32522575/2021
Expedição: 07/10/2021, às 10:15:08
Validade: 04/04/2022 - 180 (cento e oitenta) dias, contados da data de sua expedição.

Certifica-se que **C M DE J SILVA MERCANTIL (MATRIZ E FILIAIS)**, inscrito(a) no CNPJ sob o nº **15.096.847/0001-99**, **NÃO CONSTA** do Banco Nacional de Devedores Trabalhistas.

Certidão emitida com base no art. 642-A da Consolidação das Leis do Trabalho, acrescentado pela Lei nº 12.440, de 7 de julho de 2011, e na Resolução Administrativa nº 1470/2011 do Tribunal Superior do Trabalho, de 24 de agosto de 2011.

Os dados constantes desta Certidão são de responsabilidade dos Tribunais do Trabalho e estão atualizados até 2 (dois) dias anteriores à data da sua expedição.

No caso de pessoa jurídica, a Certidão atesta a empresa em relação a todos os seus estabelecimentos, agências ou filiais.

A aceitação desta certidão condiciona-se à verificação de sua autenticidade no portal do Tribunal Superior do Trabalho na Internet (<http://www.tst.jus.br>).

Certidão emitida gratuitamente.

INFORMAÇÃO IMPORTANTE

Do Banco Nacional de Devedores Trabalhistas constam os dados necessários à identificação das pessoas naturais e jurídicas inadimplentes perante a Justiça do Trabalho quanto às obrigações estabelecidas em sentença condenatória transitada em julgado ou em acordos judiciais trabalhistas, inclusive no concernente aos recolhimentos previdenciários, a honorários, a custas, a emolumentos ou a recolhimentos determinados em lei; ou decorrentes de execução de acordos firmados perante o Ministério Público do Trabalho ou Comissão de Conciliação Prévia.



REPÚBLICA FEDERATIVA DO BRASIL

CADASTRO NACIONAL DA PESSOA JURÍDICA

NÚMERO DE INSCRIÇÃO 15.096.847/0001-99 MATRIZ	COMPROVANTE DE INSCRIÇÃO E DE SITUAÇÃO CADASTRAL	DATA DE ABERTURA 27/02/2012	
NOME EMPRESARIAL C M DE J SILVA MERCANTIL			
TÍTULO DO ESTABELECIMENTO (NOME DE FANTASIA) *****		PORTE EPP	
CÓDIGO E DESCRIÇÃO DA ATIVIDADE ECONÔMICA PRINCIPAL 47.61-0-03 - Comércio varejista de artigos de papelaria			
CÓDIGO E DESCRIÇÃO DAS ATIVIDADES ECONÔMICAS SECUNDÁRIAS 46.35-4-01 - Comércio atacadista de água mineral 46.42-7-01 - Comércio atacadista de artigos do vestuário e acessórios, exceto profissionais e de segurança 46.42-7-02 - Comércio atacadista de roupas e acessórios para uso profissional e de segurança do trabalho 46.46-0-02 - Comércio atacadista de produtos de higiene pessoal 46.49-4-08 - Comércio atacadista de produtos de higiene, limpeza e conservação domiciliar 47.12-1-00 - Comércio varejista de mercadorias em geral, com predominância de produtos alimentícios - minimercados, mercearias e armazéns 47.23-7-00 - Comércio varejista de bebidas 47.29-6-99 - Comércio varejista de produtos alimentícios em geral ou especializado em produtos alimentícios não especificados anteriormente 47.42-3-00 - Comércio varejista de material elétrico 47.44-0-99 - Comércio varejista de materiais de construção em geral 47.51-2-01 - Comércio varejista especializado de equipamentos e suprimentos de informática 47.53-9-00 - Comércio varejista especializado de eletrodomésticos e equipamentos de áudio e vídeo 47.54-7-01 - Comércio varejista de móveis 47.55-5-02 - Comércio varejista de artigos de armarinho 47.56-3-00 - Comércio varejista especializado de instrumentos musicais e acessórios 47.61-0-01 - Comércio varejista de livros 47.63-6-01 - Comércio varejista de brinquedos e artigos recreativos 47.63-6-02 - Comércio varejista de artigos esportivos 47.73-3-00 - Comércio varejista de artigos médicos e ortopédicos 47.81-4-00 - Comércio varejista de artigos do vestuário e acessórios			
CÓDIGO E DESCRIÇÃO DA NATUREZA JURÍDICA 213-5 - Empresário (Individual)			
LOGRADOURO R SIMPLICIO MOREIRA	NÚMERO 1893	COMPLEMENTO *****	
CEP 65.901-490	BAIRRO/DISTRITO CENTRO	MUNICÍPIO IMPERATRIZ	UF MA
ENDEREÇO ELETRÔNICO	TELEFONE (99) 9999-9999		
ENTE FEDERATIVO RESPONSÁVEL (EFR) *****			
SITUAÇÃO CADASTRAL ATIVA		DATA DA SITUAÇÃO CADASTRAL 27/02/2012	
MOTIVO DE SITUAÇÃO CADASTRAL			
SITUAÇÃO ESPECIAL *****		DATA DA SITUAÇÃO ESPECIAL *****	

Aprovado pela Instrução Normativa RFB nº 1.863, de 27 de dezembro de 2018.

Emitido no dia 23/03/2021 às 21:53:02 (data e hora de Brasília).

Página: 1/2



REPÚBLICA FEDERATIVA DO BRASIL

CADASTRO NACIONAL DA PESSOA JURÍDICA

NÚMERO DE INSCRIÇÃO 15.096.847/0001-99 MATRIZ	COMPROVANTE DE INSCRIÇÃO E DE SITUAÇÃO CADASTRAL	DATA DE ABERTURA 27/02/2012	
NOME EMPRESARIAL C M DE J SILVA MERCANTIL			
CÓDIGO E DESCRIÇÃO DAS ATIVIDADES ECONÔMICAS SECUNDÁRIAS 47.89-0-05 - Comércio varejista de produtos saneantes domissanitários 47.89-0-07 - Comércio varejista de equipamentos para escritório			
CÓDIGO E DESCRIÇÃO DA NATUREZA JURÍDICA 213-5 - Empresário (Individual)			
LOGRADOURO R SIMPLICIO MOREIRA	NÚMERO 1893	COMPLEMENTO *****	
CEP 65.901-490	BAIRRO/DISTRITO CENTRO	MUNICÍPIO IMPERATRIZ	UF MA
ENDEREÇO ELETRÔNICO	TELEFONE (99) 9999-9999		
ENTE FEDERATIVO RESPONSÁVEL (EFR) *****			
SITUAÇÃO CADASTRAL ATIVA		DATA DA SITUAÇÃO CADASTRAL 27/02/2012	
MOTIVO DE SITUAÇÃO CADASTRAL			
SITUAÇÃO ESPECIAL *****		DATA DA SITUAÇÃO ESPECIAL *****	

Aprovado pela Instrução Normativa RFB nº 1.863, de 27 de dezembro de 2018.

Emitido no dia 23/03/2021 às 21:53:02 (data e hora de Brasília).

Página: 2/2